Rittal – The System.

Faster – better – everywhere.

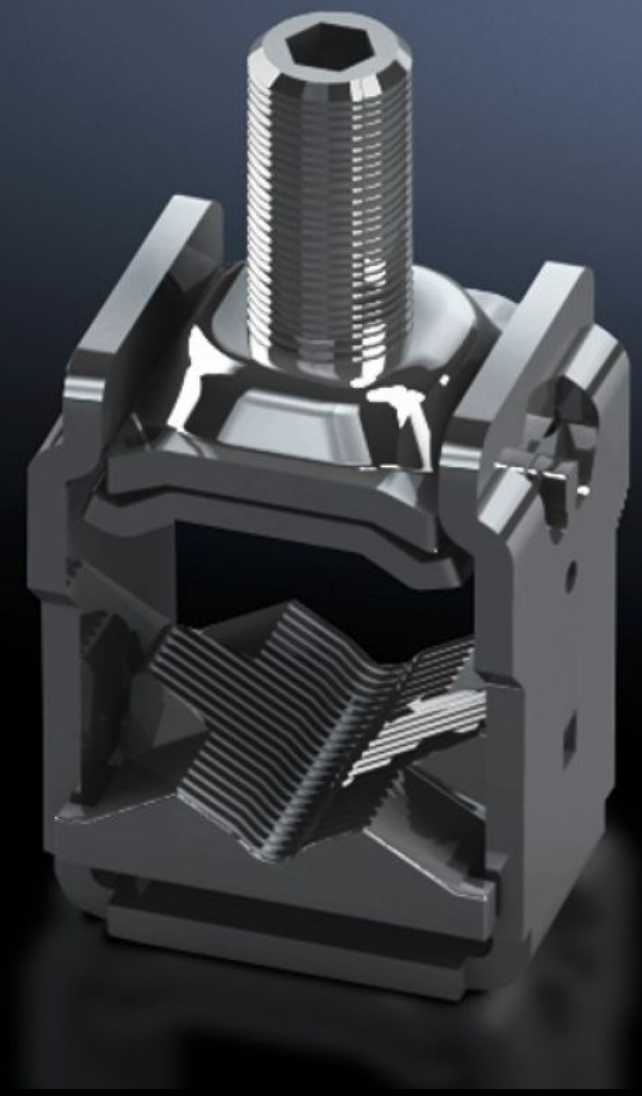

SV 9346.450

Borne para cable de 70 - 240 mm² y de 185 - 300 mm²

Estado: 27/07/2025 (Fuente: rittal.com/pe-es)

SV 9346.450 - Borne para cable de 70 - 240 mm² y de 185 - 300 mm² para regletas bajo carga para fusibles NH

Para regletas bajo carga NH de tamaño 1 a 3 para montaje de las regletas NH en la conexión de bornes de bastidor.

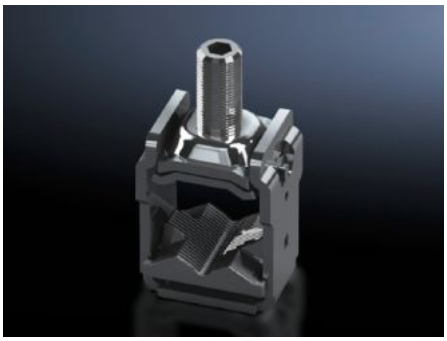

Características

Referencia	SV 9346.450
Aplicación	Para transformar regletas NH a conexión de bornes de cajas para conductores redondos.
Material	Latón fundido
Superficie	Niquelado
Conexión de conductores redondos	300 mm²
Unidad de embalaje	3 pza(s).
Peso neto	0.42
Peso bruto	0.447
Código arancelario	85389099
EAN	4028177631809
ETIM 9	EC000001
ECLASS 8.0	27141146