Rittal – The System.

Faster – better – everywhere.

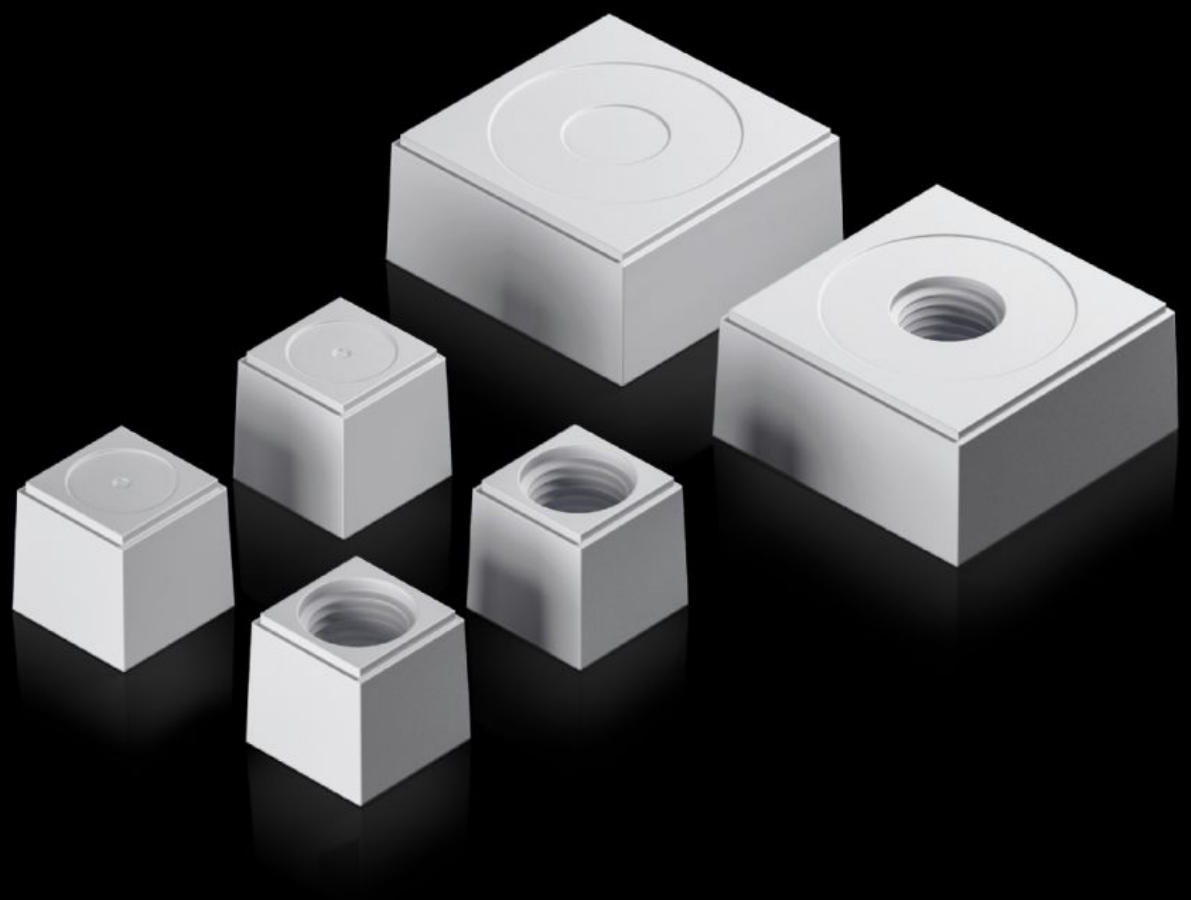

AX 2580.118

Wkład uszczelniający

Stan: 12.02.2026 (Źródło: rittal.com/pl-pl)

AX 2580.118 - Wkład uszczelniający do płyty kołnierzowej z tworzywa sztucznego, modułowej i ramy uszczelniającej, modułowej

Rowkowane wkładki uszczelniające w połączeniu z wypełnieniami tworzą indywidualne wprowadzenie kabli, także kabli konfekcjonowanych.

Cechy

Nr kat.	AX 2580.118
Wersja	Wkład uszczelniający, duży
Opis produktu	Rowkowane wkładki uszczelniające w połączeniu z wypełnieniami tworzą indywidualne wprowadzenie kabli, także kabli konfekcjonowanych.
Materiał	Tworzywo sztuczne
Kolor	RAL 7035
Type rating według UL 50E	Typ 1 Typ 12 Typ 4X tylko do wewnątrz pomieszczeń
Dla średnicy kabla	18 mm
Opak.	5 szt.
Waga netto	0.1
Masa brutto	0.149
Numer taryfy celnej	40082900
EAN	4028177939783
ETIM 9	EC000441
ETIM 8	EC000441
ECLASS 8.0	27149109

Aprobaty

Aprobaty	UR + C-UR (recognized)