Rittal – The System.

Faster – better – everywhere.

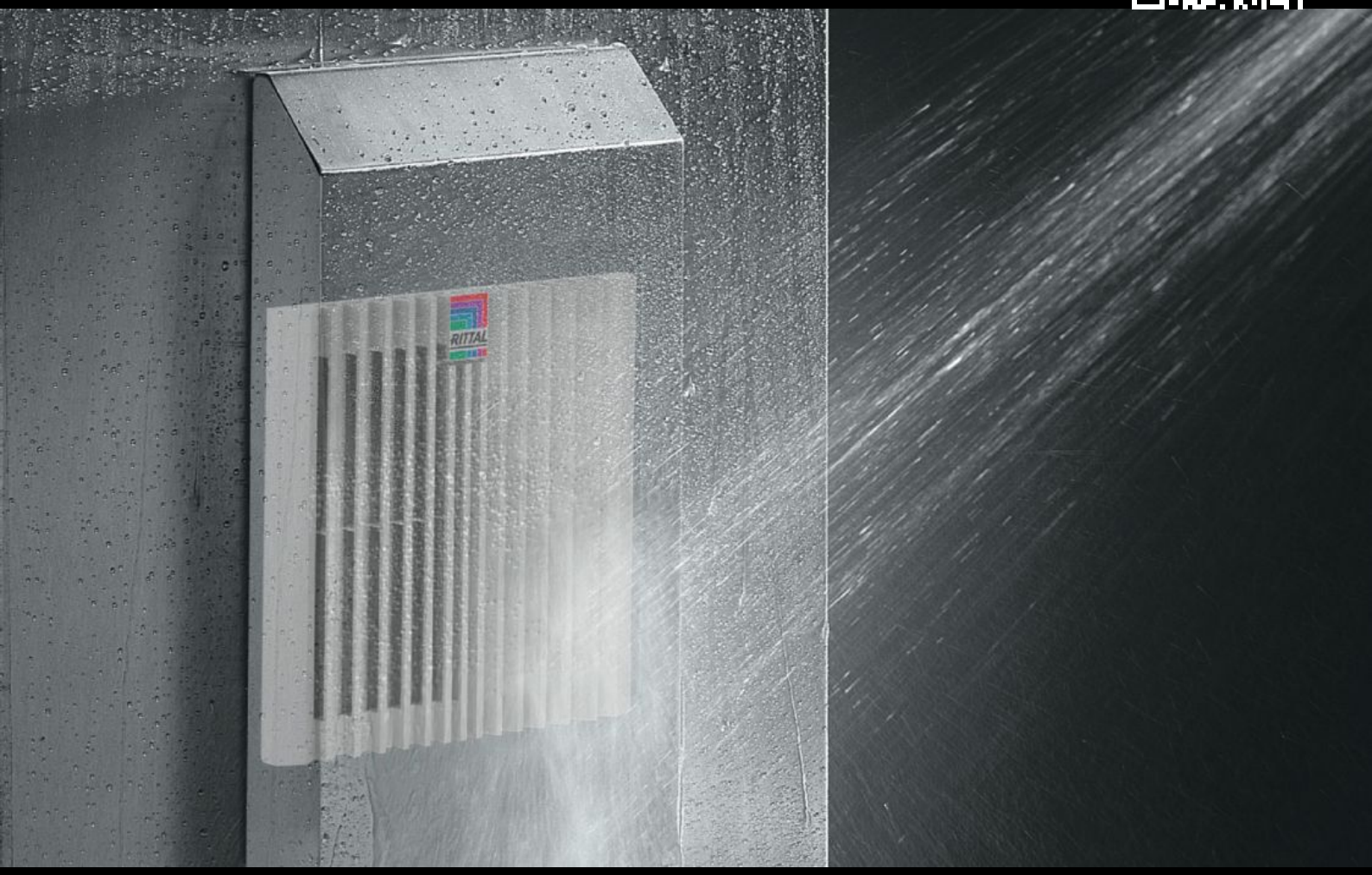

SK 3245.080

Osłona przed wodą strumieniową

Stan: 24.11.2026 (Źródło: www.rittal.com/pl-pl)

ENCLOSURES | POWER DISTRIBUTION | CLIMATE CONTROL | IT INFRASTRUCTURE | SOFTWARE & SERVICES

FRIEDHELM LOH GROUP

SK 3245.080 - Osłona przed wodą strumieniową do podwyższenia klasy ochrony

Urządzenia szczególnie polecane dla branży spożywczej - osłona przed wodą strumieniową zapobiega wnikaniu wilgoci. W połączeniu z filtrem standardowym uzyskuje się klasę ochrony IP 56.

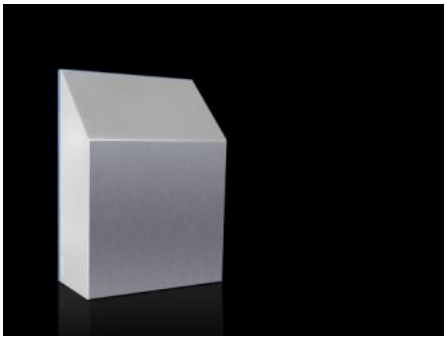

Cechy

Nr kat.	SK 3245.080
Opis produktu	Do wentylatorów filtrujących i filtrów wylotowych. Łatwe czyszczenie przez, znajdującą się na zewnątrz, obojętną dla żywności, uszczelkę silikonową.
Materiał	Stal nierdzewna AISI304 - 1.4301 (V2A) Silikon
Pasuje do nr kat.	3245....
Wymiary	Szerokość: 350 mm Wysokość: 480 mm Głębokość: 160 mm
Klasa ochrony NEMA	NEMA 1 NEMA 12 NEMA 3 NEMA 3R
Klasa ochrony IP wg IEC 60 529	IP 56 przy montażu wentylatora filtrującego/filtru wylotowego z matą filtracyjną
Opak.	1 szt.
Waga netto	4,5 kg

Cechy

Masa brutto	4,839 kg
Numer taryfy celnej	73269098
ETIM 9	EC000744
ETIM 8	EC000744
ECLASS 8.0	27182405
Opis produktu	SK Osłona przed wodą strumieniową, do SK 3245…., SxWxG: 350 x 480 x 160 mm