Rittal – The System.

Faster – better – everywhere.

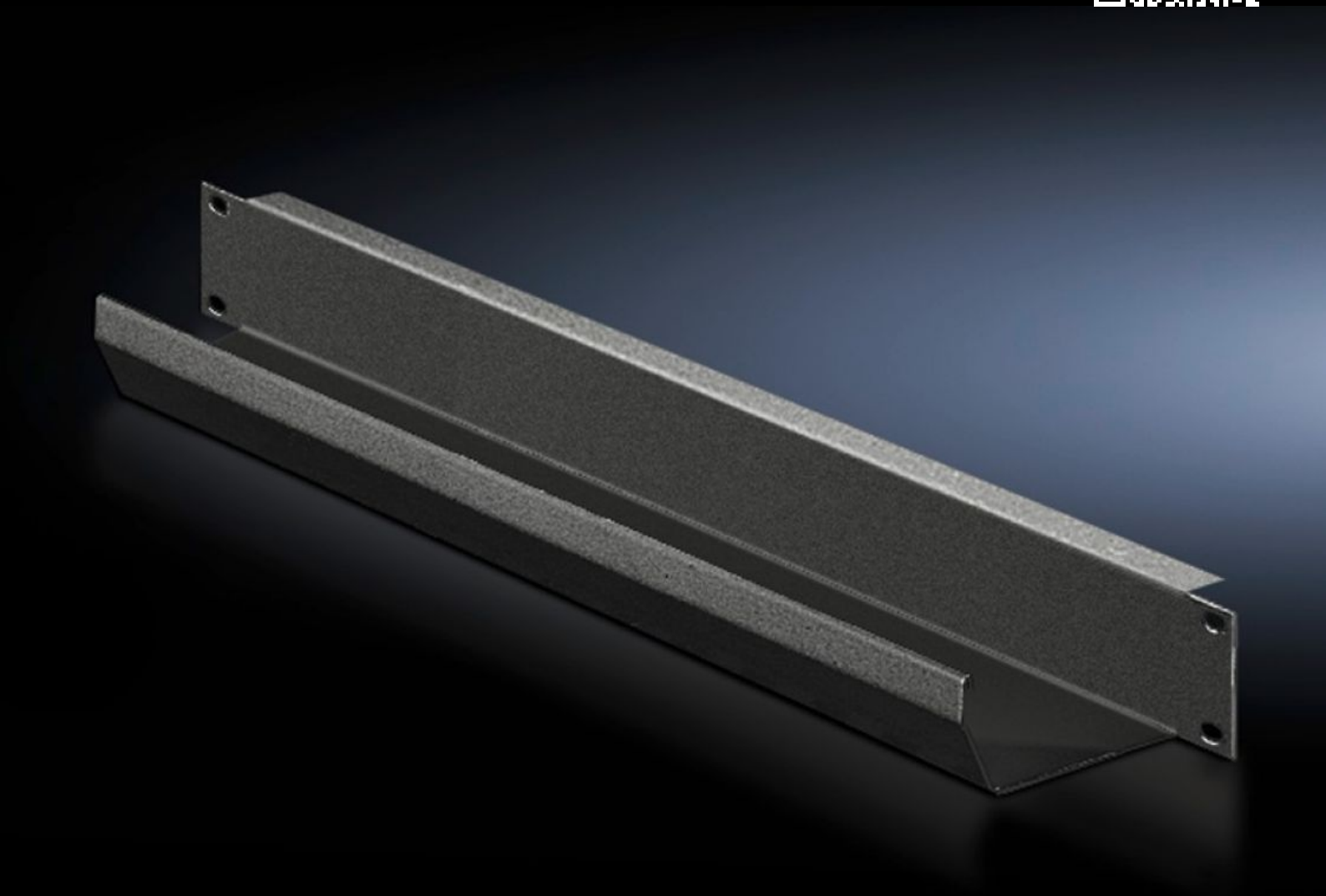

DK 5502.245

Panel-rynienka do kabli

Stan: 23.11.2026 (Źródło: www.rittal.com/pl-pl)

ENCLOSURES | POWER DISTRIBUTION | CLIMATE CONTROL | IT INFRASTRUCTURE | SOFTWARE & SERVICES

FRIEDHELM LOH GROUP

DK 5502.245 - Panel-rynienka do kabli 482,6 mm (19")

Jako wspornik do ułożenia przewodów.

Cechy

Nr kat.	DK 5502.245
Opis produktu	Jako wspornik do ułożenia przewodów.
Materiał	Blacha stalowa
Powierzchnia	Lakierowana
Kolor	RAL 9005
Wymiary	Szerokość: 482,6 mm Głębokość: 85 mm
Jednostki wysokości	1 U
Opak.	1 szt.
Waga netto	0,9 kg
Masa brutto	1,033 kg
PCF/VE (Cradle-to-Gate)	3,9 kg CO2 eq (Cat B)
Uwaga dotycząca klasy PCF	Kategoria B: wartość PCF (Cradle-to-Gate) obliczona w przybliżeniu na podstawie wagi produktu i deklarowana samodzielnie
Numer taryfy celnej	83024200
ETIM 9	EC000322
ECLASS 8.0	27400604
Opis produktu	DK Panel-rynienka do kabli, jako wspornik do ułożenia przewodów, SxWxG: 482,6 mm (19")x 1 U x85 mm, blacha stalowa, RAL 9005