Rittal – The System.

Faster – better – everywhere.

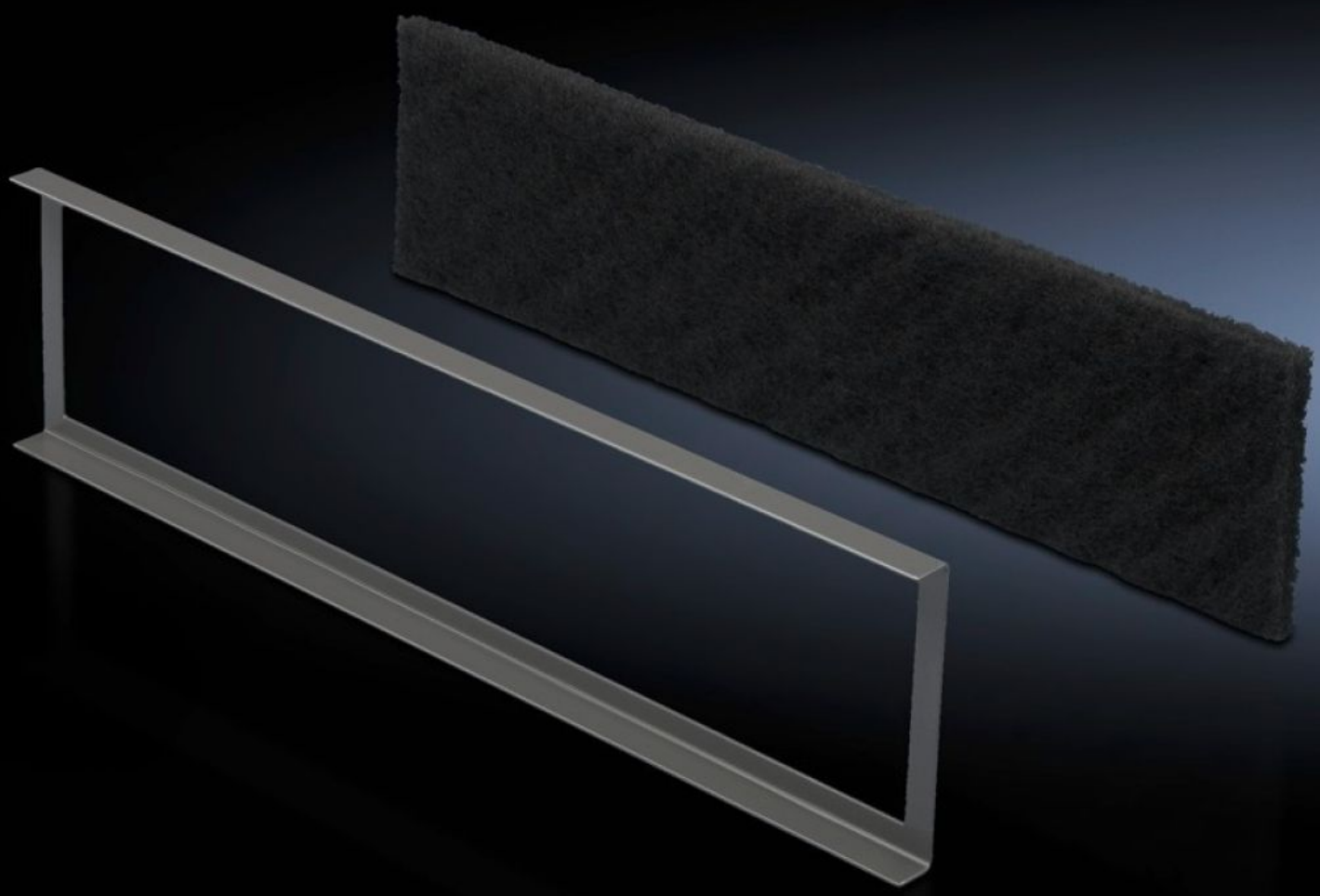

# DK 7561.500

# Mata filtracyjna

Stan: 24.12.2025 (Źródło: rittal.com/pl-pl)

# DK 7561.500 - Mata filtracyjna do elementu cokołu wentylowanego i elementu cokołu wentylowanego z osłoną ozdobną

Rama mocująca wraz z matą filtracyjną do osłony cokołu.

## Cechy

| | |
|---|---|
| Nr kat. | DK 7561.500 |
| Opis produktu | Do zakrycia osłony w elemencie cokołu. Ramka mocująca wsuwana jest w osłonę cokołu za matą filtracyjną. Filtr klasy G3 według PN-EN 779. |
| Zakres dostawy | Łącznie z ramą montażową |
| Pasujący do | Szerokość: 600 mm |
| Opak. | 1 szt. |
| Waga netto | 0.23 |
| Masa brutto | 0.3 |
| Numer taryfy celnej | 56039390 |
| EAN | 4028177221284 |
| ECLASS 8.0 | 27189272 |