Rittal – The System.

Faster – better – everywhere.

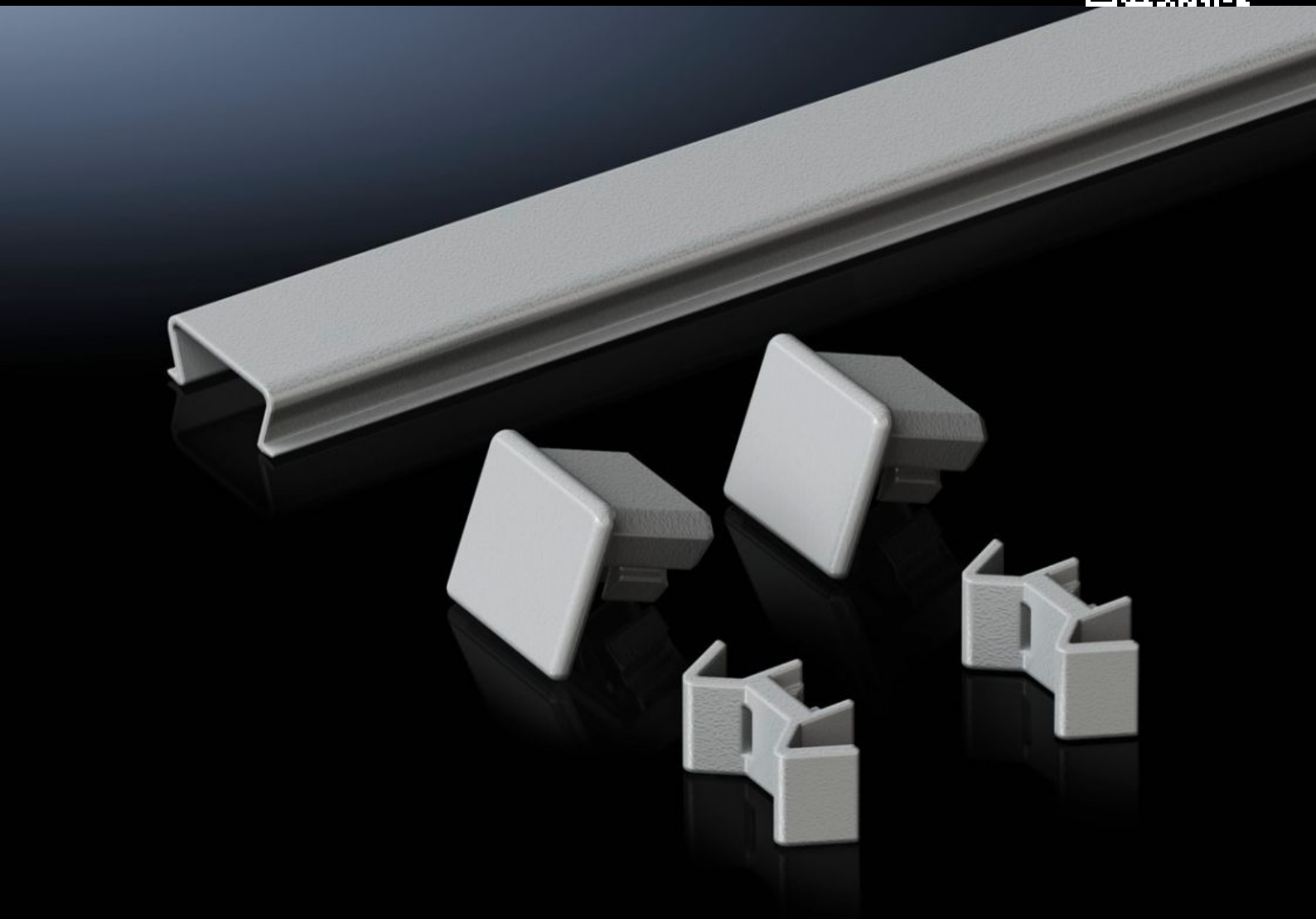

TS 8800.825

Osłona szereg. górna

Stan: 23.11.2026 (Źródło: www.rittal.com/pl-pl)

TS 8800.825 - Osłona szereg. górna do VX, VX IT, TS, TS IT

Nad uszczelnieniem pomiędzy szafami można dodatkowo zatrzasnąć pokrywę z dwoma osłonami końcowymi. W ten sposób zapobiegamy trwałemu osadzaniu się zabrudzeń i cieczy na uszczelce do łączenia szeregowego.

Cechy

Nr kat.	TS 8800.825
Opis produktu	Nad uszczelką pomiędzy szafami można dodatkowo zatrzasnąć pokrywę zawierającą osłony na obu końcach. W ten sposób zapobiegamy trwałemu osadzaniu się zabrudzeń i cieczy na uszczelce do szeregowania.
Materiał	Tworzywo sztuczne
Kolor	RAL 7035
Zakres dostawy	Wraz z zestawem montażowym
Wskazówki dotyczace montażu	Przy szafach szeregowych stykających się ścianami tylnymi montowane również w szerokości. Także w kombinacji z listwą chroniącą przed pyłem. Skracana do innych rozmiarów
Pasujący do	Typ obudowy: VX VX IT TS TS IT Głębokość: = 1.000 mm = 1.200 mm
Opak.	1 szt.
Waga netto	0,11 kg
Masa brutto	0,121 kg
Numer taryfy celnej	94039910
ETIM 9	EC002622
ECLASS 8.0	27189263

Cechy

Opis produktu	TS Pokrywa do szeregowania, góra, do gł.: 1200 mm, Tworzywo sztuczne, RAL 7035