Rittal – The System.

Faster – better – everywhere.

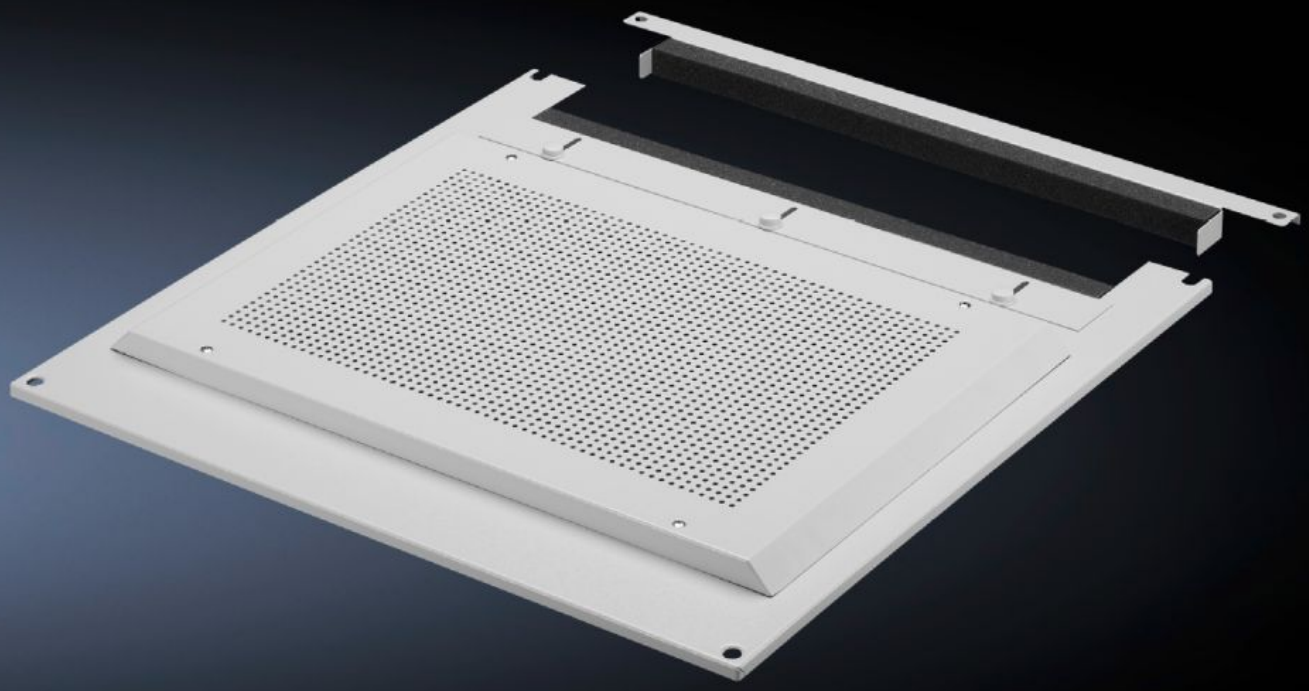

DK 2102.320

Ventiladores

Estado: 15-07-2025 (Fonte: rittal.com/pt-pt)

DK 2102.320 - Ventiladores para teto ventilado modular bipartido

Ventiladores modulares para instalação no teto para ventilação ativa.

Recursos

Cód. Ref.	DK 2102.320
Descrição do produto	Para ventilação ativa: uma bandeja com cabos pré-instalados completamente pronta para montagem incluindo cabo de ligação de 2,5 m com dois ventiladores e recortes adicionais. Aumento da potência de ventilação através do kit de ampliação do ventilador.
Material	Chapa de aço
Cor	RAL 7035
Vazão de ar dos ventiladores (circulação livre)	1514
Vazão de ar por ventilador (circulação livre)	160/180
Adequado para	Largura: < 600 mm Profundidade: < 600 mm
Faixa de temperatura de serviço	-10 °C...55 °C
Emb.	1 unid.
Peso líquido	3.14
Peso bruto	3.34
Número da tarifa alfandegária	84145915
EAN	4028177015067
ECLASS 8.0	27180716

Aprovações

Aprovações

Explicações	Declaration of conformity