

Rittal – The System.

Faster – better – everywhere.

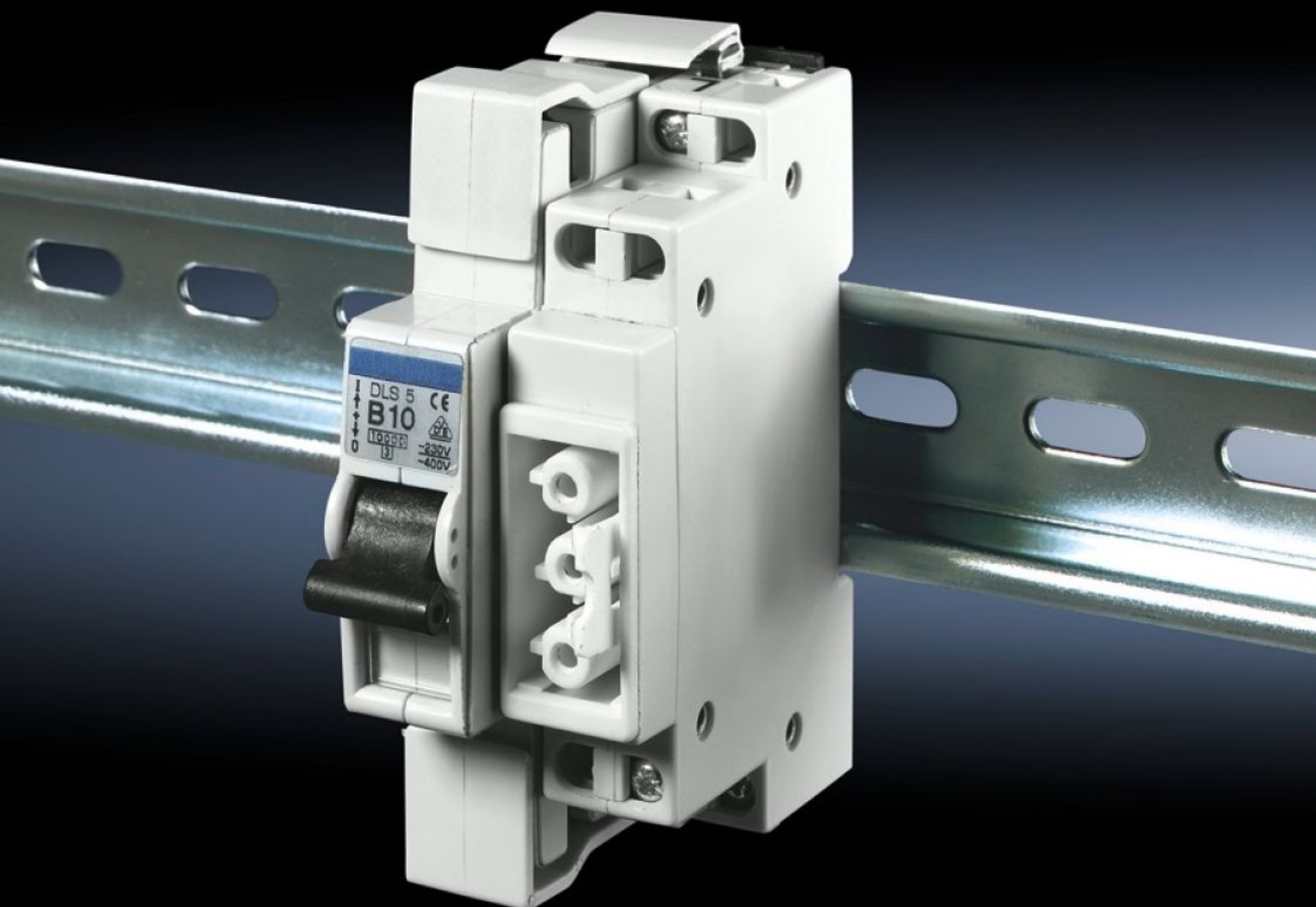
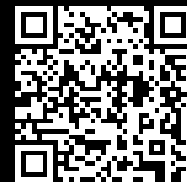

SZ 2507.500

Elemento de conexão com disjuntor de 10 A

Estado: 16-12-2025 (Fonte: rittal.com/pt-pt)

ENCLOSURES

POWER DISTRIBUTION

CLIMATE CONTROL

IT INFRASTRUCTURE

SOFTWARE & SERVICES

FRIEDHELM LOH GROUP



SZ 2507.500 - Elemento de conexão com disjuntor de 10 A

Elemento de conexão para encaixe no trilho de cobertura.

Recursos

Cód. Ref.	SZ 2507.500
Descrição do produto	Elemento de conexão para encaixe no trilho de cobertura
Vantagens	Reduzindo custos de instalação: Sistemas de iluminação e luminárias de locais de trabalho são alimentados de maneira rápida e segura através do cabo de ligação
Resistência à tensão de surto nominal: fase com fase	4000 V AC
Tensão nominal de isolamento	400 V AC
Indicação de montagem	No caso de configuração de ligações próprias, recomendamos utilizar o conector 2507.200
Tensão nominal de serviço	230 V - 400 V
Emb.	1 unid.
Peso líquido	0.179
Peso bruto	0.197
Número da tarifa alfandegária	85369095
EAN	4028177233409
ETIM 9	EC002625
ETIM 8	EC002625
ECLASS 8.0	27189234

Aprovações

Aprovações

Certificados

EAC

Explicações

Declaration of conformity

Declaración de conformidad UK