Rittal – The System.

Faster – better – everywhere.

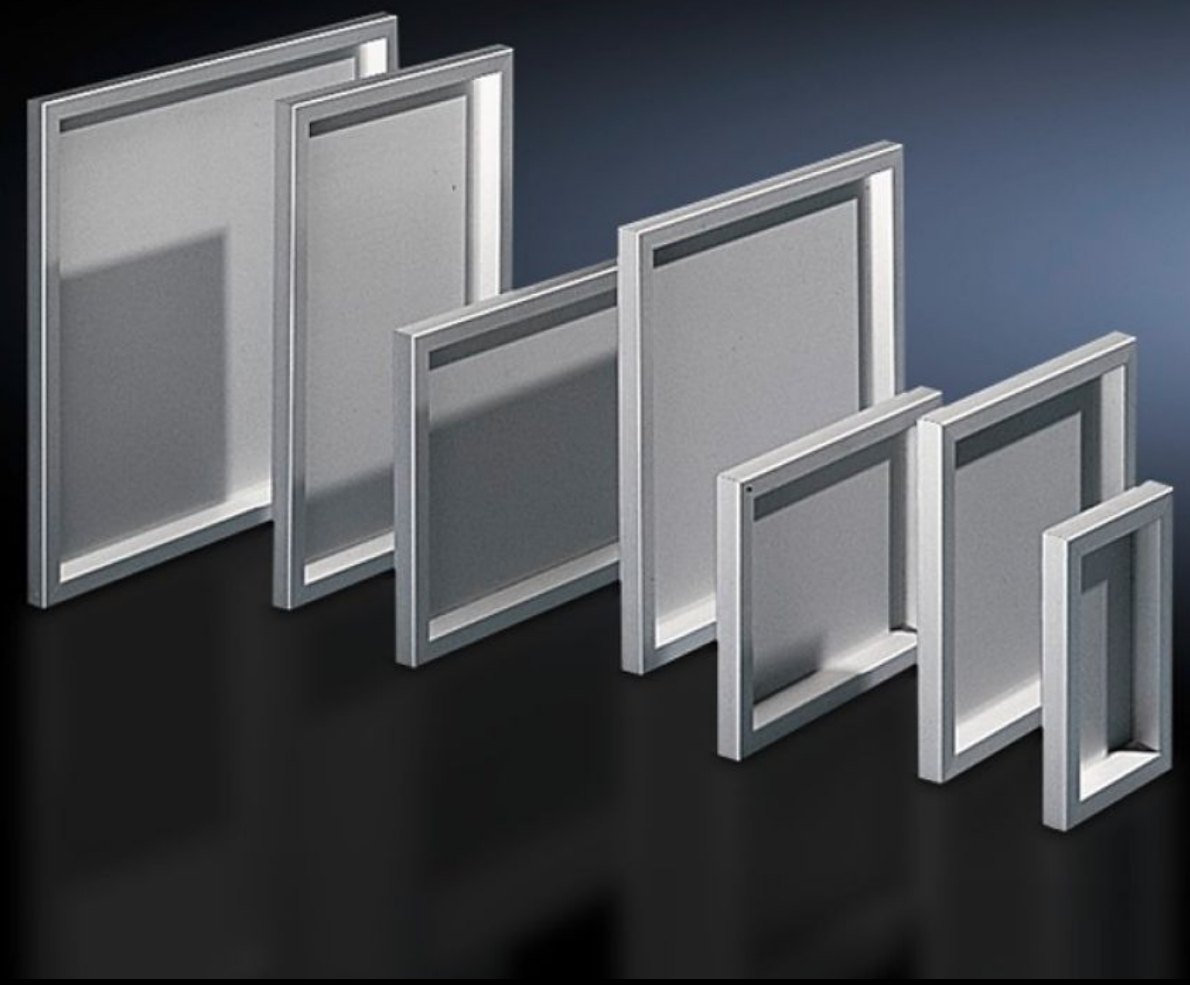

FT 2746.000

Painel de comando

Estado: 24-11-2025 (Fonte: rittal.com/pt-pt)

ENCLOSURES POWER DISTRIBUTION CLIMATE CONTROL IT INFRASTRUCTURE SOFTWARE & SERVICES

FRIEDHELM LOH GROUP

FT 2746.000 - Painel de comando para AE

Para montagem em superfícies e na AE no lugar da porta. Estrutura do quadro com cantoneiras internas, placa em alumínio de 3 mm, fixada pelo lado de dentro e com vedação para o lado do quadro.

Recursos

Cód. Ref.	FT 2746.000
Descrição do produto	Para montagem em superfícies e na AE no lugar da porta. Estrutura do quadro com cantoneiras internas, placa em alumínio de 3 mm, fixada pelo lado de dentro e com vedação para o lado do quadro.
Material	Alumínio anodizado natural
Escopo de fornecimento	Quadro em alumínio Placa do painel Dobradiças Peças de suporte
Grau de proteção IP segundo a norma EN 60 529	IP 54
Nota	Na montagem, em vez da porta, é necessário o fecho de corrediça
Adequado para	Tipo de caixa: AE Largura: = 600 mm Altura: = 600 mm
Dimensões	Largura: 597 mm Altura: 597 mm Profundidade: 34 mm

Recursos

Dimensions of aluminium plate	Largura: 543 mm Altura: 543 mm
Superfície de montagem	Largura: 527 mm Altura: 527 mm
Emb.	1 unid.
Peso líquido	4.407
Peso bruto	4.607
Número da tarifa alfandegária	76169990
EAN	4028177031951
E-Number Sweden	E3404527
ETIM 9	EC000747
ETIM 8	EC000747
ECLASS 8.0	27182204