Rittal – The System.

Faster – better – everywhere.

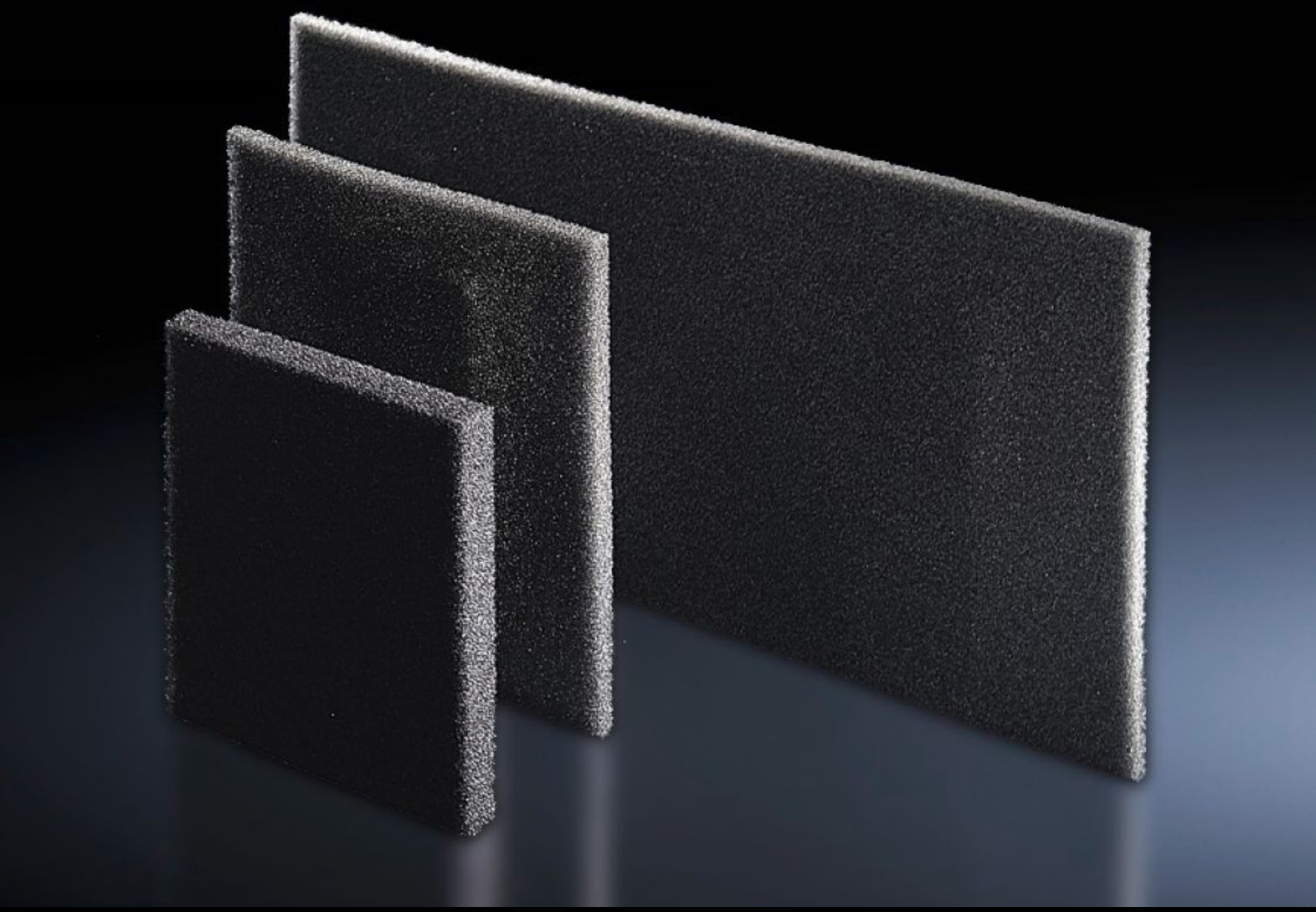

SK 3285.800

Elemento filtrante

Estado: 06-12-2025 (Fonte: rittal.com/pt-pt)

ENCLOSURES POWER DISTRIBUTION CLIMATE CONTROL IT INFRASTRUCTURE SOFTWARE & SERVICES

FRIEDHELM LOH GROUP

SK 3285.800 - Elemento filtrante para condicionadores de ar, porta para climatização, trocadores de calor ar/ar e Chillers

Em locais com maior concentração de pó, recomendamos o uso de elementos filtrantes, o que facilita a limpeza dos equipamentos. Dependendo do grau de impureza, o filtro precisa ser trocado regularmente.

Recursos

Cód. Ref.	SK 3285.800
Descrição do produto	Os condicionadores de ar praticamente não necessitam manutenção e são fornecidos sem elementos filtrantes. Em condições extremas, pode-se utilizar elementos filtrantes.
Vantagens	Resistente a faixas de temperatura entre -40 °C... +80 °C
Material	Espuma esponjosa de poliuretano com células abertas
Adequado para o item com o código de referência	3185.83x 3185.53x
Dimensões	Largura: 360 mm Altura: 297 mm Profundidade: 10 mm
Adequado para	Tipo de caixa: Condicionadores de ar Blue e+
Classe de filtro	segundo a norma DIN EN 779: G2 segundo a norma DIN EN ISO 16890: ISO Coarse 50%
Emb.	3 unid.
Peso líquido	0.075
Peso bruto	0.089
Número da tarifa alfandegária	56039390
EAN	4028177709249
ETIM 9	EC002513
ETIM 8	EC002513

Recursos

ECLASS 8.0	27180706

Aprovações

Certificados	EAC