Rittal – The System.

Faster – better – everywhere.

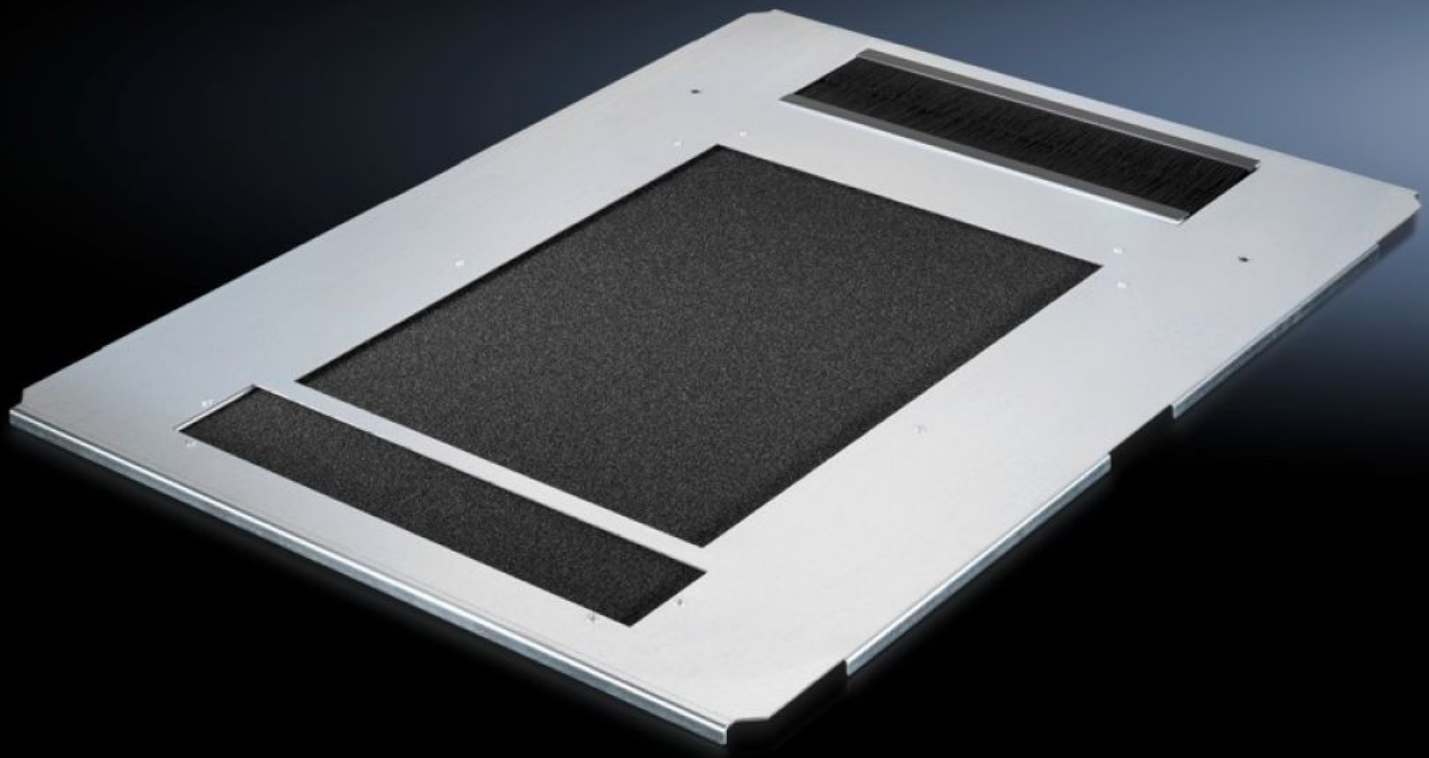

DK 5502.360

Chapa de base inteiriça com ventilação

Estado: 01-08-2025 (Fonte: rittal.com/pt-pt)

ENCLOSURES | POWER DISTRIBUTION | CLIMATE CONTROL | IT INFRASTRUCTURE | SOFTWARE & SERVICES

FRIEDHELM LOH GROUP

DK 5502.360 - Chapa de base inteiriça com ventilação para TS IT, TX CableNet

Ligação equipotencial através de elementos de fixação e pontos de aterramento. O kit da chapa de base destina-se a cobrir a abertura da base por completo.

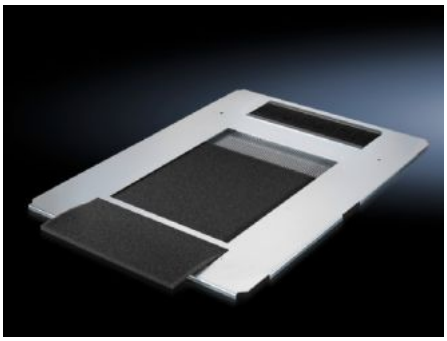

Recursos

Cód. Ref.	DK 5502.360
Descrição do produto	Para a cobertura completa do conjunto aberto de base usando apenas uma peça. Perfuração em toda a superfície. Possibilita que o fluxo de ar frio entre da base ou da base soleira. Desta forma, o fluxo contínuo de ar frio é assegurado, principalmente no caso de racks com sistema de climatização. Com régua de escova no lado de trás para introduzir facilmente os cabos por baixo, abrangendo a largura toda do armário. Os trilhos de guia integrados simplificam a montagem e a troca de um elemento filtrante.
Material	Chapa de aço Régua de escova: plástico, UL 94-HB Elemento filtrante: espuma
Superfície	Galvanizado
Escopo de fornecimento	Chapa de base inteiriça com ventilação e entrada de cabos por trás Elemento filtrante Inclui material de fixação
Adequado para	Tipo de caixa: TS IT Largura: 600 mm Profundidade: 1.200 mm
Emb.	1 unid.

Recursos

Peso líquido	4.59
Peso bruto	6.39
Número da tarifa alfandegária	73269098
EAN	4028177707849
ETIM 9	EC002620
ECLASS 8.0	27189261