Rittal – The System.

Faster – better – everywhere.

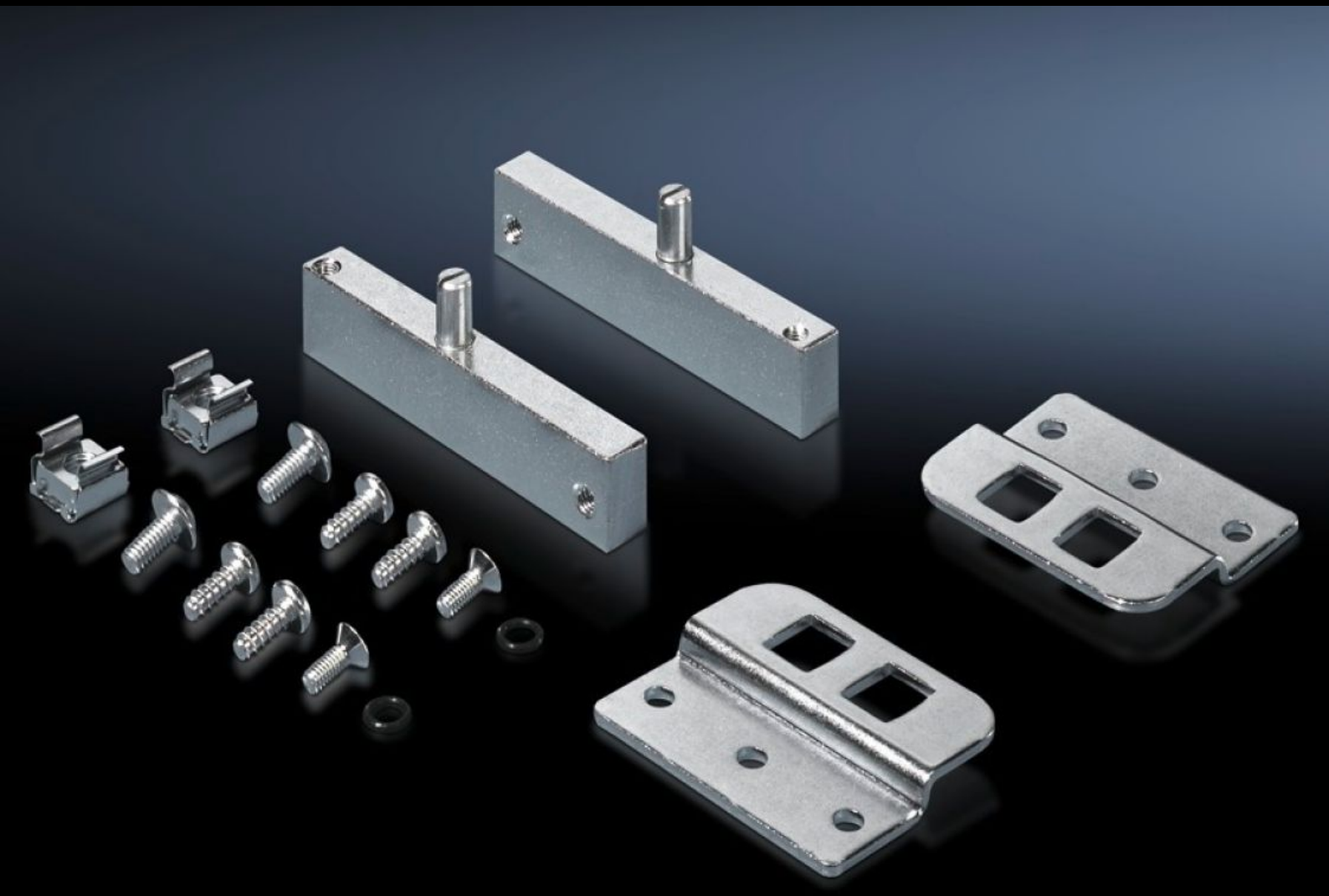

TS 8614.100

Fixação com dobradiça

Estado: 13-12-2025 (Fonte: rittal.com/pt-pt)

ENCLOSURES | POWER DISTRIBUTION | CLIMATE CONTROL | IT INFRASTRUCTURE | SOFTWARE & SERVICES

FRIEDHELM LOH GROUP

TS 8614.100 - Fixação com dobradiça para placa de montagem parcial TS, VX SE

Para fixação giratória de placas de montagem parcial.

Recursos

Cód. Ref.	TS 8614.100
Descrição do produto	Para montagem de placas de montagem parcial em kits de montagem para quadros com dobradiça pequenos.
Material	Aço
Superfície	Galvanizado
Escopo de fornecimento	Inclui material de fixação
Indicação de montagem	Junto com dobradiça para lateral, em armários com profundidade de 600 ou 800 mm, a montagem lateral é idêntica à montagem paralela com a frente
Emb.	1 unid.
Peso líquido	0.44
Peso bruto	0.534
Número da tarifa alfandegária	83024900
EAN	4028177300422
ETIM 9	EC001167
ECLASS 8.0	27409219