

Rittal – The System.

Faster – better – everywhere.

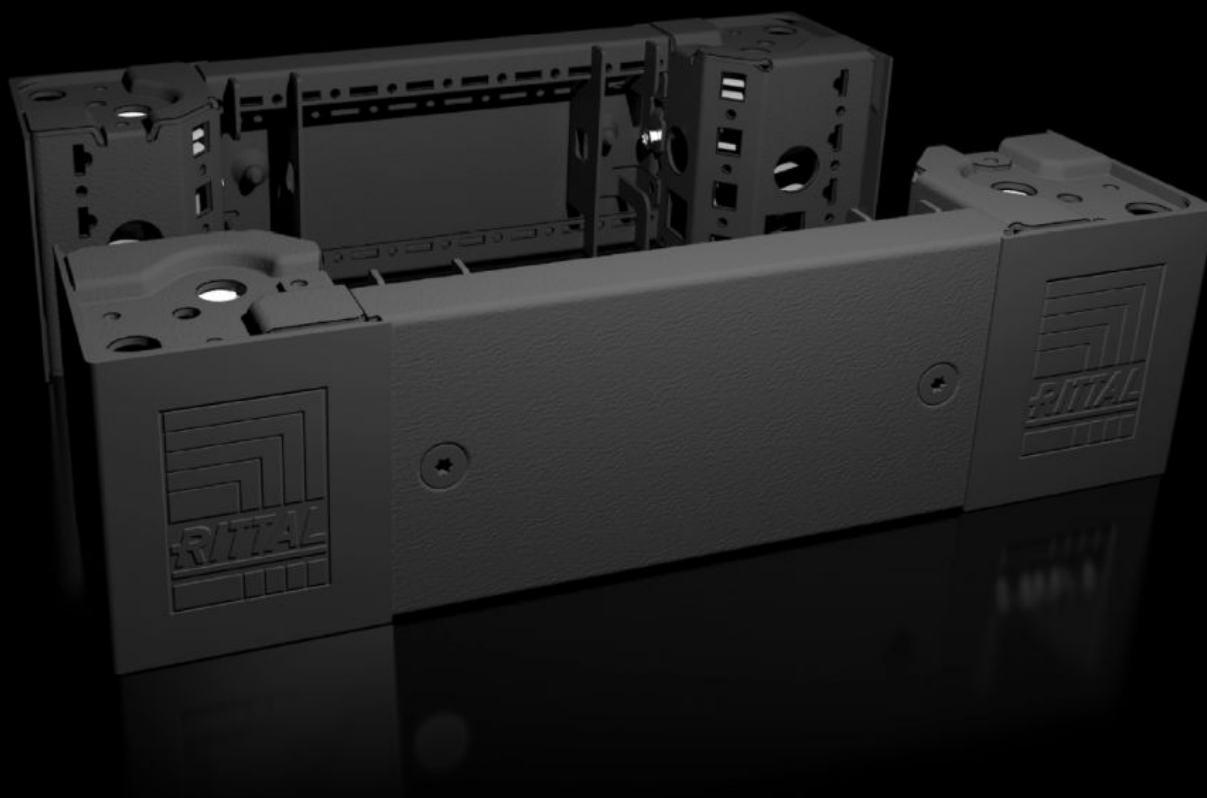
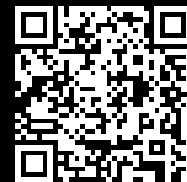

VX 8640.001

Cantoneira da base soleira com acabamentos dianteiros e traseiros, 100 mm

Estado: 09-05-2026 (Fonte: rittal.com/pt-pt)

ENCLOSURES

POWER DISTRIBUTION

CLIMATE CONTROL

IT INFRASTRUCTURE

SOFTWARE & SERVICES

FRIEDHELM LOH GROUP



VX 8640.001 - Cantoneira da base soleira com acabamentos dianteiros e traseiros, 100 mm para VX, VX IT, VX SE, TE, TS, TS IT, TP, PC, IW

Cantoneiras altamente resistentes da base soleira com autoposicionamento em relação ao armário e, dependendo da aplicação, com ou sem acabamento. Aberturas grandes nas cantoneiras para acesso facilitado ao ponto de parafusamento, com cobertura de canto e módulo em plástico.

Recursos

Cód. Ref.	VX 8640.001
Descrição do produto	Cantoneiras altamente resistentes da base soleira com autoposicionamento em relação ao armário e, dependendo da aplicação, com ou sem acabamento. Aberturas grandes nas cantoneiras para acesso facilitado ao ponto de parafusamento, com cobertura de canto e módulo em plástico.
Material	Cantoneira da base soleira: chapa de aço Acabamento da base soleira dianteiro/traseiro: chapa de aço Cobertura de canto e módulo: plástico
Cor	RAL 9005
Escopo de fornecimento	4 cantoneiras da base soleira com 100 mm de altura 4 coberturas de canto 4 coberturas de módulo 2 acabamentos da base soleira dianteiros/traseiros com 100 mm de altura Inclui material de fixação
Nota	Acabamentos laterais para arrematar uma unidade de base soleira, para estabilizar adicionalmente as bases soleiras entre si ou fazer a instalação interna da base soleira
Dimensões	Altura: 100 mm

Recursos

Adequado para	Tipo de caixa: VX VX IT VX SE TS IT TX CableNet Largura: = 400 mm
Classificação dos tipos segundo os padrões UL 50E	Tipo 1 Tipo 12
Peso/embalagem	3,67 kg
Emb.	2 unid.
Peso líquido	3,6 kg
Número da tarifa alfandegária	94039910
ETIM 9	EC000721
ETIM 8	EC000721
ECLASS 8.0	27182003
Descrição do produto	Cantoneira da base soleira VX com acabamento dianteiro e traseiro, A: 100 mm, para L: 400 mm, chapa de aço

Aprovações

Aprovações	UL + C-UL - FTTA
------------	------------------