

Rittal – The System.

Faster – better – everywhere.

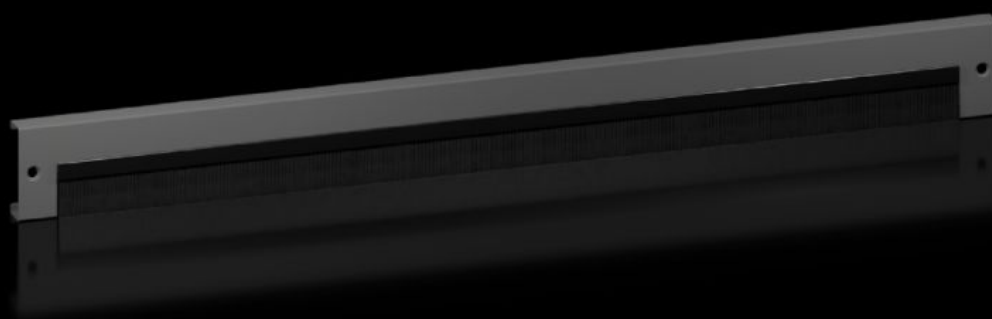

VX 8660.095

Acabamentos da base soleira com régua de escova

Estado: 14-05-2026 (Fonte: rittal.com/pt-pt)

ENCLOSURES

POWER DISTRIBUTION

CLIMATE CONTROL

IT INFRASTRUCTURE

SOFTWARE & SERVICES

FRIEDHELM LOH GROUP



VX 8660.095 - Acabamentos da base soleira com régua de escova para o sistema de base soleira VX em chapa de aço

Para a entrada dos cabos na base soleira. Se a base soleira tiver 200 mm de altura, é possível utilizar um ou dois acabamentos com régua de escova. Com a fixação opcional, os acabamentos com régua de escova também podem ser montados lateralmente na cantoneira.

Recursos

| | |
|-----------------------|---|
| Cód. Ref. | VX 8660.095 |
| Modelo | Com régua de escova |
| Material | Acabamentos para base soleira: chapa de aço Régua de escova: plástico autoextinguível |
| Cor | RAL 9005 |
| Dimensões | Altura: 100 mm |
| Adequado para | Tipo de caixa: VX VX IT VX SE TX CableNet TS TS IT TP PC IW CX Largura/profundidade: 1.200 mm |
| Emb. | 2 unid. |
| Adequado para | para o sistema de base soleira VX em chapa de aço |
| Indicação de montagem | Para a instalação na profundidade é necessária a fixação opcional. |
| Peso líquido | 2,5 kg |
| Peso bruto | 2,554 kg |

Recursos

| | |
|-------------------------------|---|
| Número da tarifa alfandegária | 94039910 |
| ETIM 9 | EC000721 |
| ETIM 8 | EC000721 |
| ECLASS 8.0 | 27182003 |
| Descrição do produto | VX Acabamento da base soleira com régua de escova, para largura/ profundidade: 1200 mm |