Rittal – The System.

Faster – better – everywhere.

SV 9675.232

Barra de distribuição

Estado: 04-05-2026 (Fonte: rittal.com/pt-pt)

ENCLOSURES | POWER DISTRIBUTION | CLIMATE CONTROL | IT INFRASTRUCTURE | SOFTWARE & SERVICES

FRIEDHELM LOH GROUP

SV 9675.232 - Barra de distribuição PLS 1600

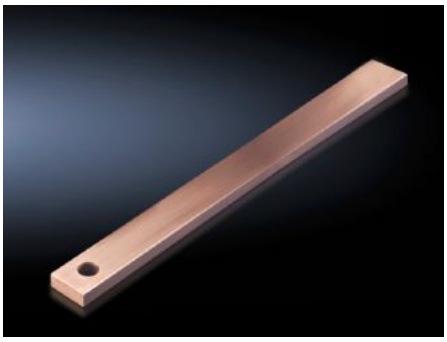

Recursos

Cód. Ref.	SV 9675.232
Modelo	Para sistema de barramento de distribuição atrás do espaço funcional Para sistema de barramento de distribuição dentro do espaço funcional (interior)
Descrição do produto	Preparadas para a fixação de kits de conectores T.
Material	E-Cu
Comprimento	1550 mm
Adequado para	Também adequada como barra vertical para PE/PEN/N. Também adequada como barra vertical para PE/PEN/N.
Adequado para	Altura: = 2.200 mm = 1.800 mm
Emb.	1 unid.
Peso líquido	12,51 kg
Peso bruto	12,51 kg
Teor de cobre (kg / unidade)	12,51
Número da tarifa alfandegária	74071000
ETIM 9	EC000001
ECLASS 8.0	27370303
Descrição do produto	#NV

Aprovações

Explicações	Declaration of conformity Declaración de conformidad UK