

Rittal – The System.

Faster – better – everywhere.

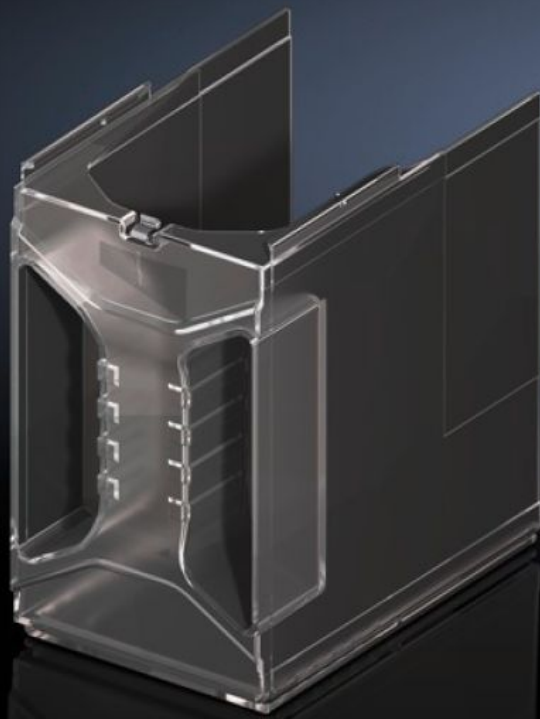

SV 9677.410

Cobertura do espaço de conexão

Estado: 06-05-2026 (Fonte: rittal.com/pt-pt)

ENCLOSURES

POWER DISTRIBUTION

CLIMATE CONTROL

IT INFRASTRUCTURE

SOFTWARE & SERVICES

FRIEDHELM LOH GROUP



SV 9677.410 - Cobertura do espaço de conexão para seccionadores verticais sob carga para fusíveis NH/ chaves seccionadoras NH

Para garantir a proteção contra contatos acidentais na área de instalação dos cabos.

Recursos

Cód. Ref.	SV 9677.410
Descrição do produto	Cobertura do espaço de conexão com possibilidade de montagem em cascata para garantir a proteção contra contatos acidentais na área de instalação dos cabos no caso de uso de terminais e luvas longas.
Material	Policarbonato Proteção contra incêndio segundo a norma UL 94-V0
Para tamanho	1 - 3
Adequado para o item com o código de referência	9677.1X0 9677.1X5 9677.2X0 9677.2X5 9677.300 9677.310 9677.3X5
Saída dos condutores	Em cima/embaixo
Nota	A utilização de seccionadores verticais sob carga para fusíveis NH com saída dos cabos em cima requer o uso de uma cobertura do espaço de conexão
Emb.	1 unid.
Peso líquido	0,22 kg
Peso bruto	0,32 kg
Número da tarifa alfandegária	85472000
ETIM 9	EC001638

Recursos

ECLASS 8.0	27142116
------------	----------

Descrição do produto	#NV
----------------------	-----