Rittal – The System.

Faster – better – everywhere.

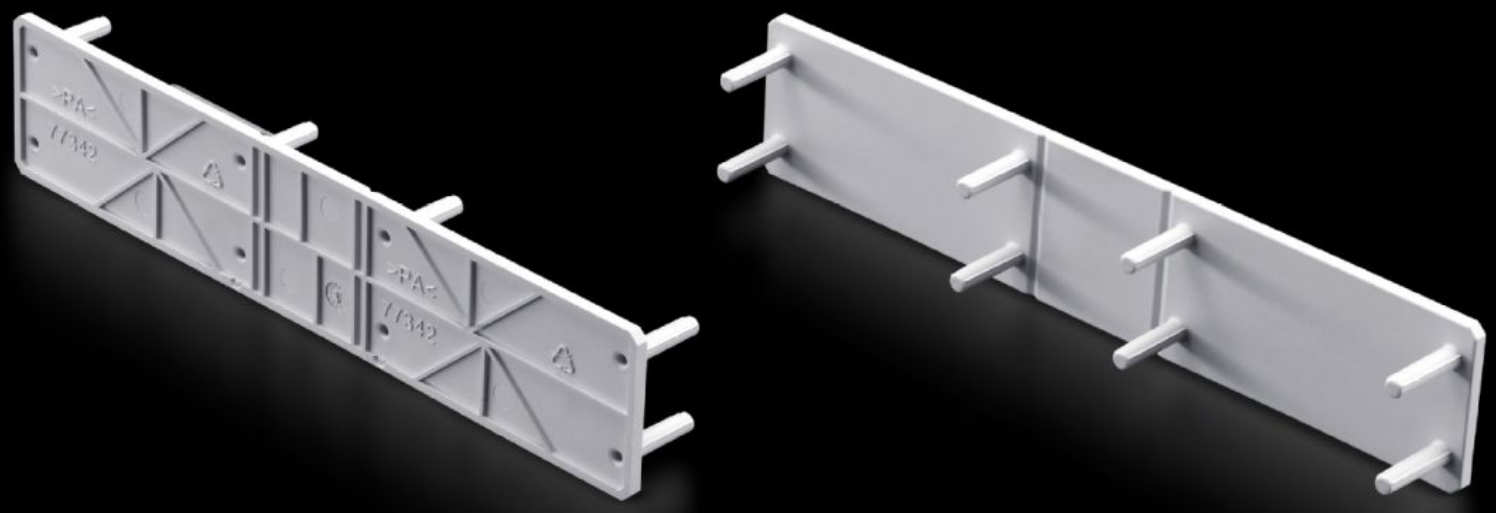

SV 9677.415

Cobertura

Estado: 17-11-2025 (Fonte: rittal.com/pt-pt)

SV 9677.415 - Cobertura para seccionadores verticais sob carga para fusíveis NH

Para aumentar a proteção contra contatos acidentais no lado de trás do seccionador vertical sob carga para fusíveis NH instalado na parte de cima no caso de montagem em um sistema de barramento de 185 mm equipado com cobertura de proteção contra contatos acidentais.

Recursos

Cód. Ref.	SV 9677.415
Descrição do produto	Para aumento da proteção contra contato, da traseira do tribloco vertical para fusíveis NH na parte superior, durante a montagem do sistema de barramento a 185 mm, com cobertura de proteção contra contato.
Material	Poliamida
Cor	RAL 7035
Para tamanho	1 - 3
Emb.	5 unid.
Peso líquido	0.1
Peso bruto	0.112
Número da tarifa alfandegária	94039910
EAN	4028177806382
ETIM 9	EC000775
ECLASS 8.0	27142116