Rittal – The System.

Faster – better – everywhere.

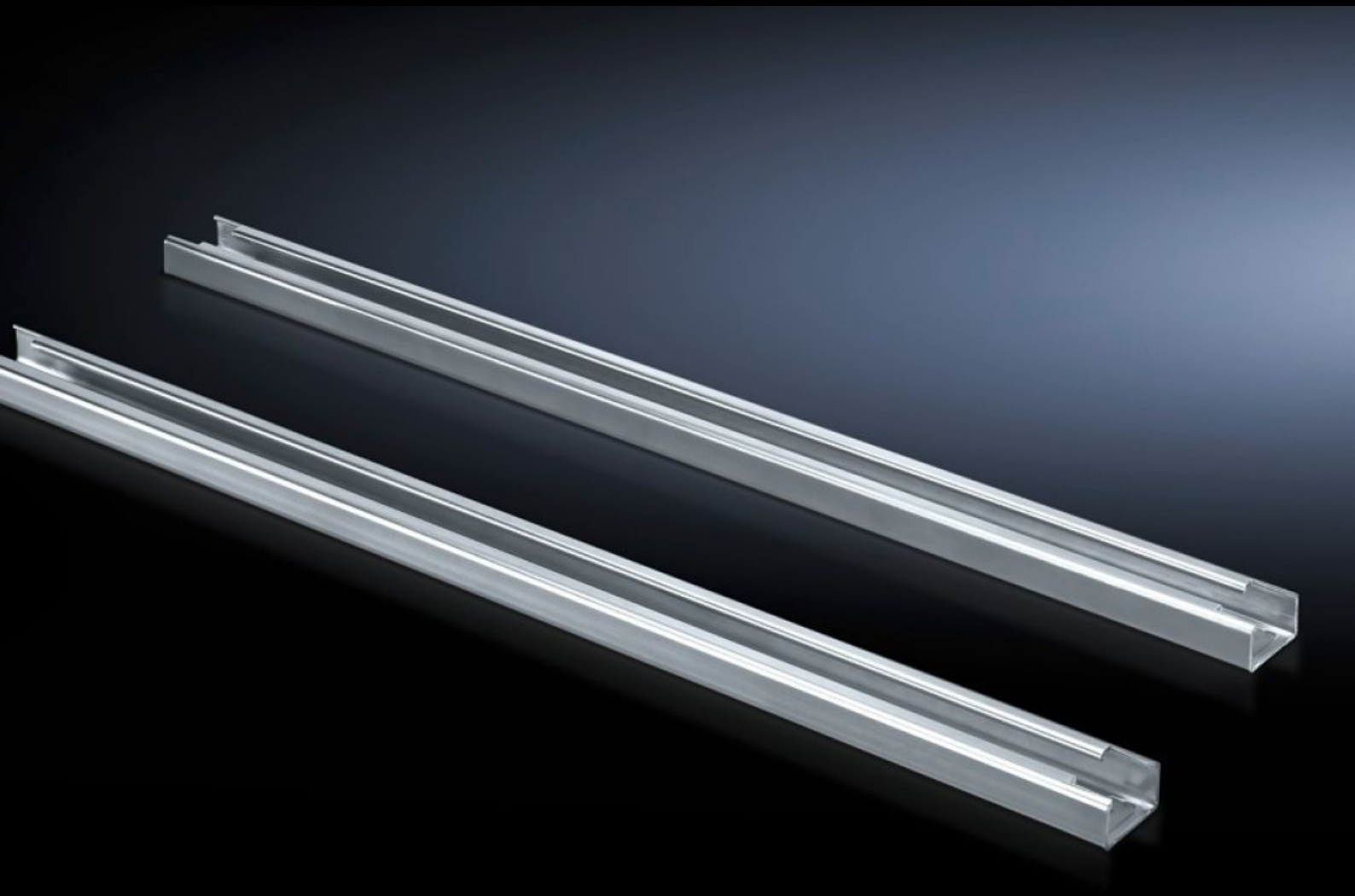

SV 9683.312

Trilho de suporte de disjuntores

Estado: 11-12-2025 (Fonte: rittal.com/pt-pt)

ENCLOSURES | POWER DISTRIBUTION | CLIMATE CONTROL | IT INFRASTRUCTURE | SOFTWARE & SERVICES

FRIEDHELM LOH GROUP

SV 9683.312 - Trilho de suporte de disjuntores

Para a montagem de disjuntores abertos (ACB) em espaços funcionais.

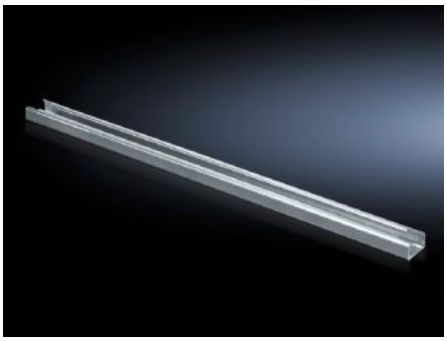

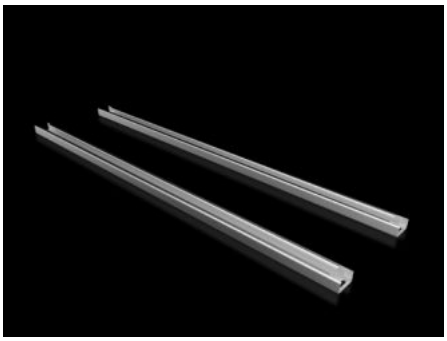

Recursos

Cód. Ref.	SV 9683.312
Descrição do produto	Para a montagem de disjuntores abertos (ACB) em espaços funcionais.
Material	Chapa de aço de 2,5 mm
Superfície	Galvanizado
Escopo de fornecimento	Inclui material de fixação
Comprimento	1096 mm
Dimensões	Comprimento: 1.096 mm
Adequado para	Largura: = 1.200 mm
Emb.	2 unid.
Peso líquido	5.56
Peso bruto	5.76
PCF/emb (cadle to gate)	21,9 kg CO2 eq (Cat B)
Nota sobre a classe de pegada de carbono do produto (PCF)	Categoria B: valor PCF (cradle to gate) calculado aproximadamente com base no peso do produto e declarado voluntariamente
Número da tarifa alfandegária	73269098
EAN	4028177937550
ETIM 9	EC002936

Recursos

ECLASS 8.0	27400613

Aprovações

Explicações	Declaración de conformidad UK