Rittal – The System.

Faster – better – everywhere.

HD 1686.630

Tryckknappslåda HD

State: 2026-02-18 (Source: rittal.com/se-sv)

HD 1686.630 - Tryckknappslåda HD

Skåplösning med öppning för knappar, anpassad till behoven inom livsmedelsindustrin. Tätt anliggande silikontätning runt om mellan lådan och locket. Hygienanpassat sexkantigt snabblås.

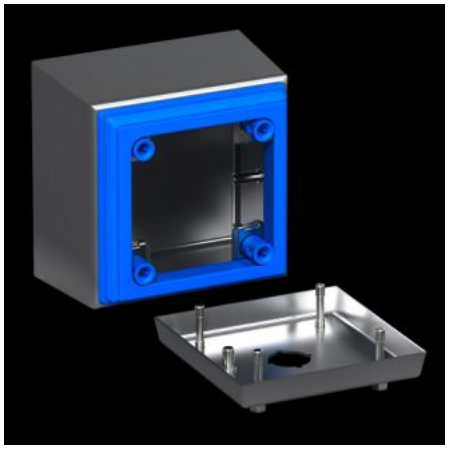

Features

Art. nr.	HD 1686.630
Utförande	Hygienic Design-skåp
Material	Skåp och lock: Rostfritt stål 1.4301 (AISI 304), 1,5 mm Blindplugg: Rostfritt stål Tätning: Silikon, enligt FDA-riktlinje 21 CFR 177.2600
Ytbehandling	Skåp och lock: Streckslipat, korn 400, ytgrovhet < 0,8 µm Tätning: Blå, genomfärgad (RAL 5010)
Leveransens omfattning	Skåp slutet runtom Lock med urtag för knappar Tätning och blindplugg (medföljer)
Dimension	Bredd fram: 160 mm Bredd (baktill): 182 mm Höjd framtill: 220 mm Höjd baktill: 242 mm Djup: 90 mm
Rastermått	60 mm
Öppningar (antal x Ø)	6 x 30,5 mm
IK-kod	IK08

© Rittal 2026

Features

Grundmaterial	Rostfritt stål 1.4301 (AISI 304)
Lås	Utförande för lås: Hygienanpassat sexkantigt snabblås Antal lås: 4
Kapslingsklass IP enligt IEC 60 529	IP 66 IP X9
Protection category NEMA	NEMA 1 NEMA 3 NEMA 3X NEMA 4 NEMA 4X NEMA 12 NEMA 13
Typklassning motsvarande UL 50E	Typ 1 Typ 3 Type 3X Type 4 Type 4X Typ 12 Typ 13
Förpackningsenhet	1 st.
Nettovikt	2,1 kg
Bruttovikt	2,153 kg
Tullvarukod	84879090
ETIM 9	EC002713
ETIM 8	EC002713
ECLASS 8.0	27180101
Produktbeskrivning	HD Tryckknappslåda, BHD: 160 × 220 × 90 mm, rostfritt stål, 1.4301, 6 tryckknappshål, Ø 30,5 mm