Rittal – The System.

Faster – better – everywhere.

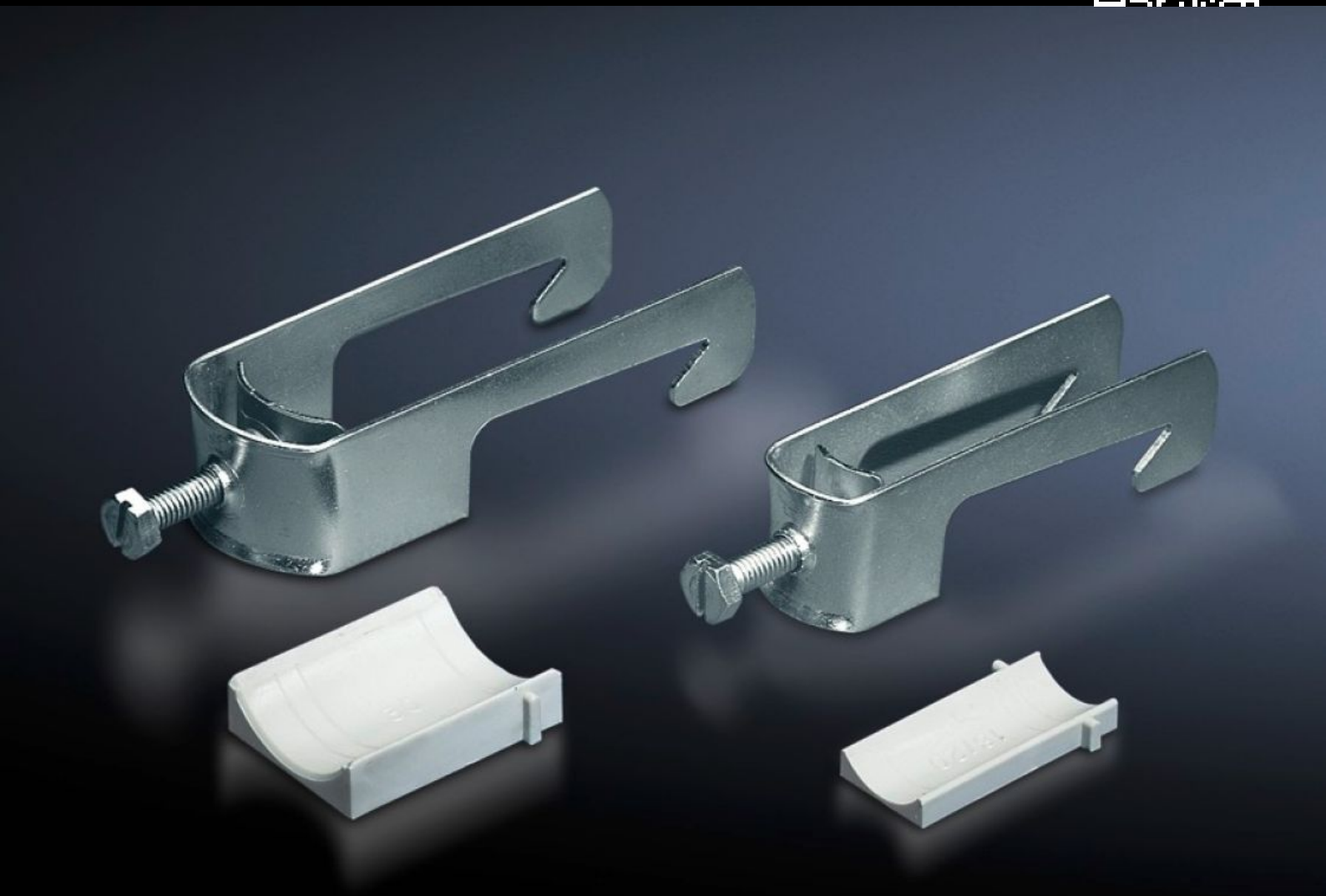

# SZ 2355.000
# Vinkelprofil

State: 2026-11-26 (Source: www.rittal.com/se-sv)

ENCLOSURES | POWER DISTRIBUTION | CLIMATE CONTROL | IT INFRASTRUCTURE | SOFTWARE & SERVICES

FRIEDHELM LOH GROUP

# SZ 2355.000 - Vinkelprofil för kabelavlastningsskenor

För montage av kabeln i kabelavlastningsskenor.



## Features

| | |
|---|---|
| Art. nr. | SZ 2355.000 |
| Produktbeskrivning | För montage av kabeln i kabelavlastningsskenor. |
| Material | Stålplåt |
| Ytbehandling | Förzinkad |
| Leveransens omfattning | Inkl. plastmellanlägg |
| Min. kabeldiameter | 26 mm |
| Max. kabeldiameter | 30 mm |
| Förpackningsenhet | 25 st. |
| Nettovikt | 1,5 kg |
| Bruttovikt | 1,564 kg |
| PCF per paket (Cradle-to-Gate) | 6,1 kg CO2 eq (Cat B) |
| Information om PCF-klass | Kategori B: PCF-värde (Cradle-to-Gate) på basis av produktens vikt ungefärligt beräknat och självdeklarerat |
| Tullvarukod | 73182900 |
| ETIM 9 | EC000454 |
| ETIM 8 | EC000454 |
| ECLASS 8.0 | 23140202 |

# Features

| | |
|---|---|
| Produktbeskrivning | SZ Vinkelprofil, för kabelavlastningsskenor, för kabeldiameter 26-30 mm |