Rittal – The System.

Faster – better – everywhere.

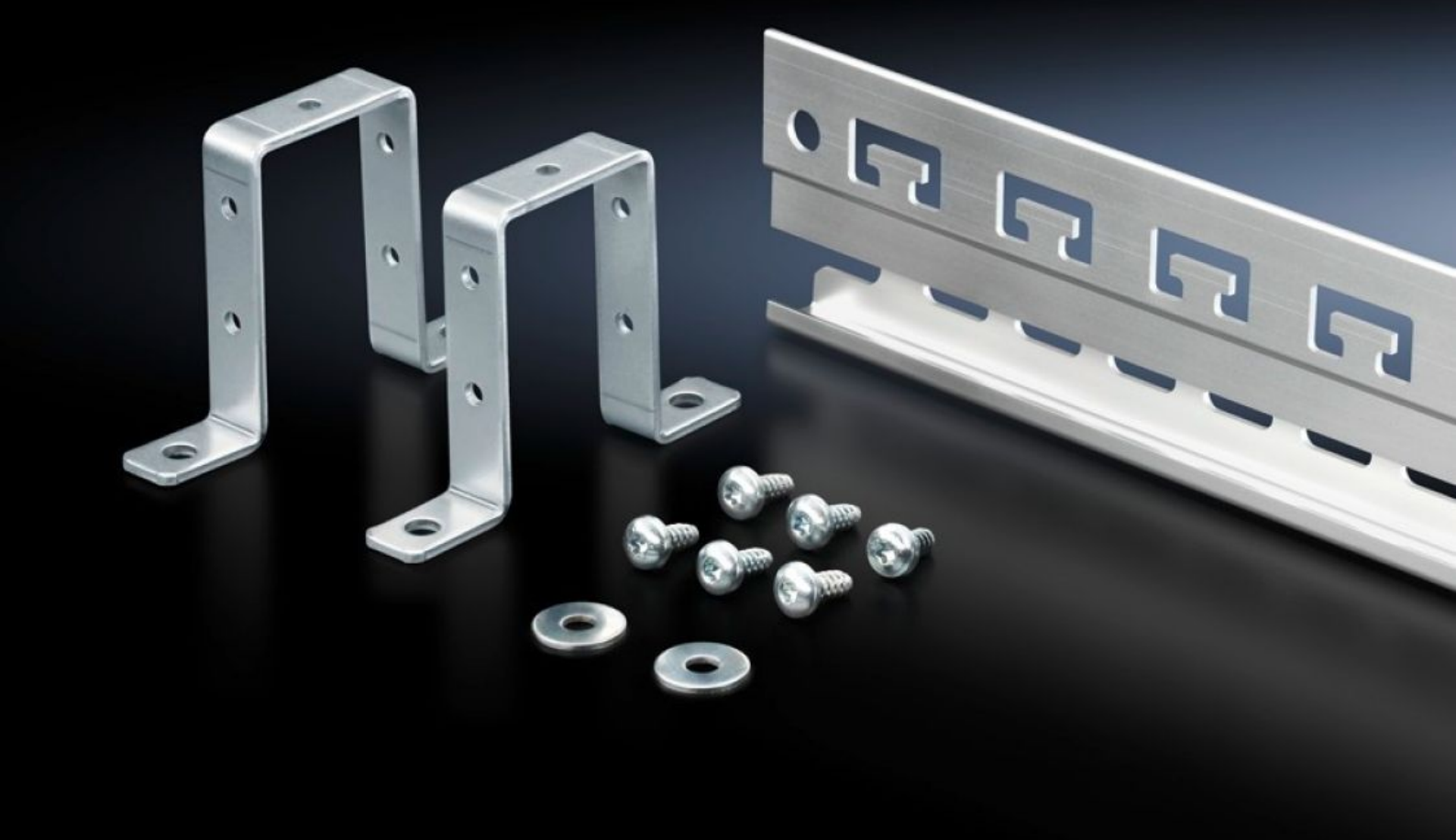

SZ 2388.050

Skena

State: 2026-11-23 (Source: www.rittal.com/se-sv)

ENCLOSURES | POWER DISTRIBUTION | CLIMATE CONTROL | IT INFRASTRUCTURE | SOFTWARE & SERVICES

FRIEDHELM LOH GROUP

SZ 2388.050 - Skena för EMC-skärmbygel och dragavlastning

Kombinerad skena för dragavlastning och EMC-kontaktering av införda kablar.



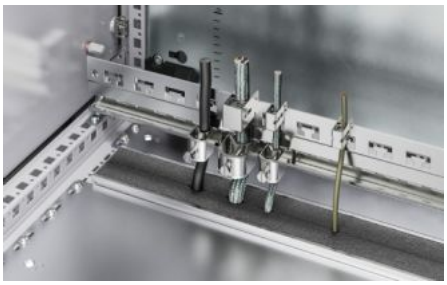

Features

Art. nr.	SZ 2388.050
Utförande	C-profilskena för förvaring av kabelhållare Utskärningar för hammarhuvud med 40 mm mellanrum för kabelavlastning med buntband
Produktbeskrivning	Kombinerad skena för dragavlastning och EMC-kontaktering av införda kablar.
Fördelar	Extra kontaktering via befintliga borrhål (Ø 9 mm) till vänster eller höger om skenan Förberedd för verktygsfritt montage av EMC-skärmbygel
Material	Strängpressad aluminiumprofil
Ytbehandling	Kromfritt passiverad
Leveransens omfattning	1 skena 2 fästjärn Inkl. fastsättningsmaterial
Längd	953 mm
Inbyggnadsmöjligheter	på horisontell/vertikal skåpprofil kan monteras på montageplåt även utan fästjärn
Passar för	Skåptyp: VX TS Bredd: = 1.000 mm
Förpackningsenhet	1 st.

Features

Nettovikt	0,76 kg
Bruttovikt	0,84 kg
Tullvarukod	76042990
ETIM 9	EC002625
ETIM 8	EC002625
ECLASS 8.0	27189234
Produktbeskrivning	SZ Skena, för EMC-skärmbygel och dragavlastning, för B: 1000 mm

© Rittal 2026