Rittal – The System.

Faster – better – everywhere.

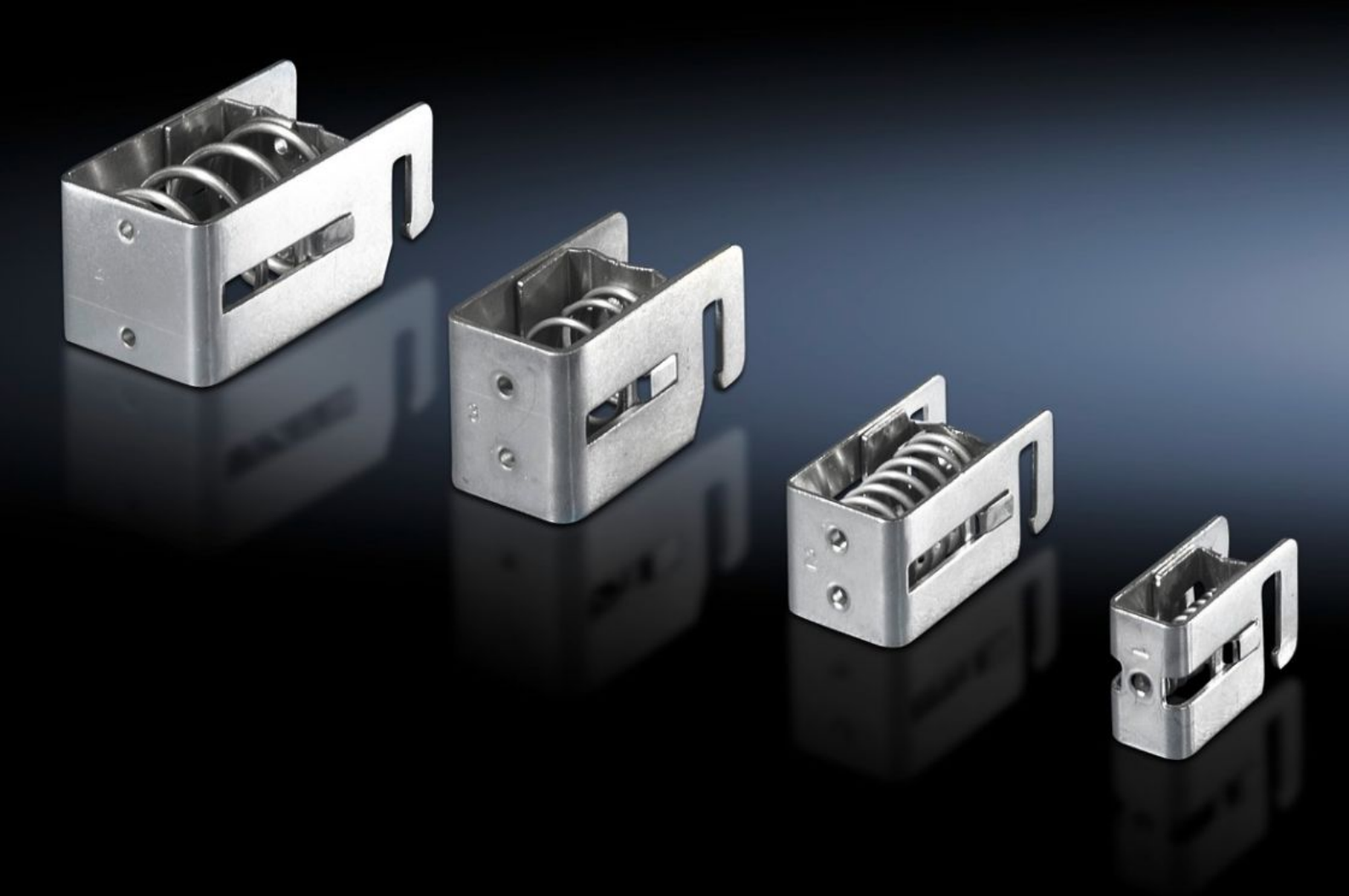

SZ 2388.200
EMC-skärmbygel

State: 2026-11-26 (Source: www.rittal.com/se-sv)

ENCLOSURES | POWER DISTRIBUTION | CLIMATE CONTROL | IT INFRASTRUCTURE | SOFTWARE & SERVICES

FRIEDHELM LOH GROUP

SZ 2388.200 - EMC-skärmbygel

Snabbmontage utan verktyg: Tryck EMC-skärmbygeln mot kabelskärmen och haka in den på skenan ovan, diameterändringar utjämnas fullständigt genom en fjäder.

Features

Art. nr.	SZ 2388.200
Produktbeskrivning	Snabbmontage utan verktyg: Tryck EMC-skärmbygeln mot kabelskärmen och haka in den på skenan ovan. Diameterändringar utjämnas fullständigt genom fjädern på EMC-skärmbygeln.
Material	Stålplåt
Ytbehandling	Förzinkad
Skärmdiameter (min.)	10 - 20 mm
Förpackningsenhet	10 st.
Nettovikt	0,33 kg
Bruttovikt	0,361 kg
PCF per paket (Cradle-to-Gate)	1,4 kg CO2 eq (Cat B)
Information om PCF-klass	Kategori B: PCF-värde (Cradle-to-Gate) på basis av produktens vikt ungefärligt beräknat och självdeklarerat
Tullvarukod	73269098
ETIM 9	EC002020
ETIM 8	EC002020
ECLASS 8.0	27141150
Produktbeskrivning	SZ EMC-skärmbygel, för kabel diameter 10-20 mm