Rittal – The System.

Faster – better – everywhere.

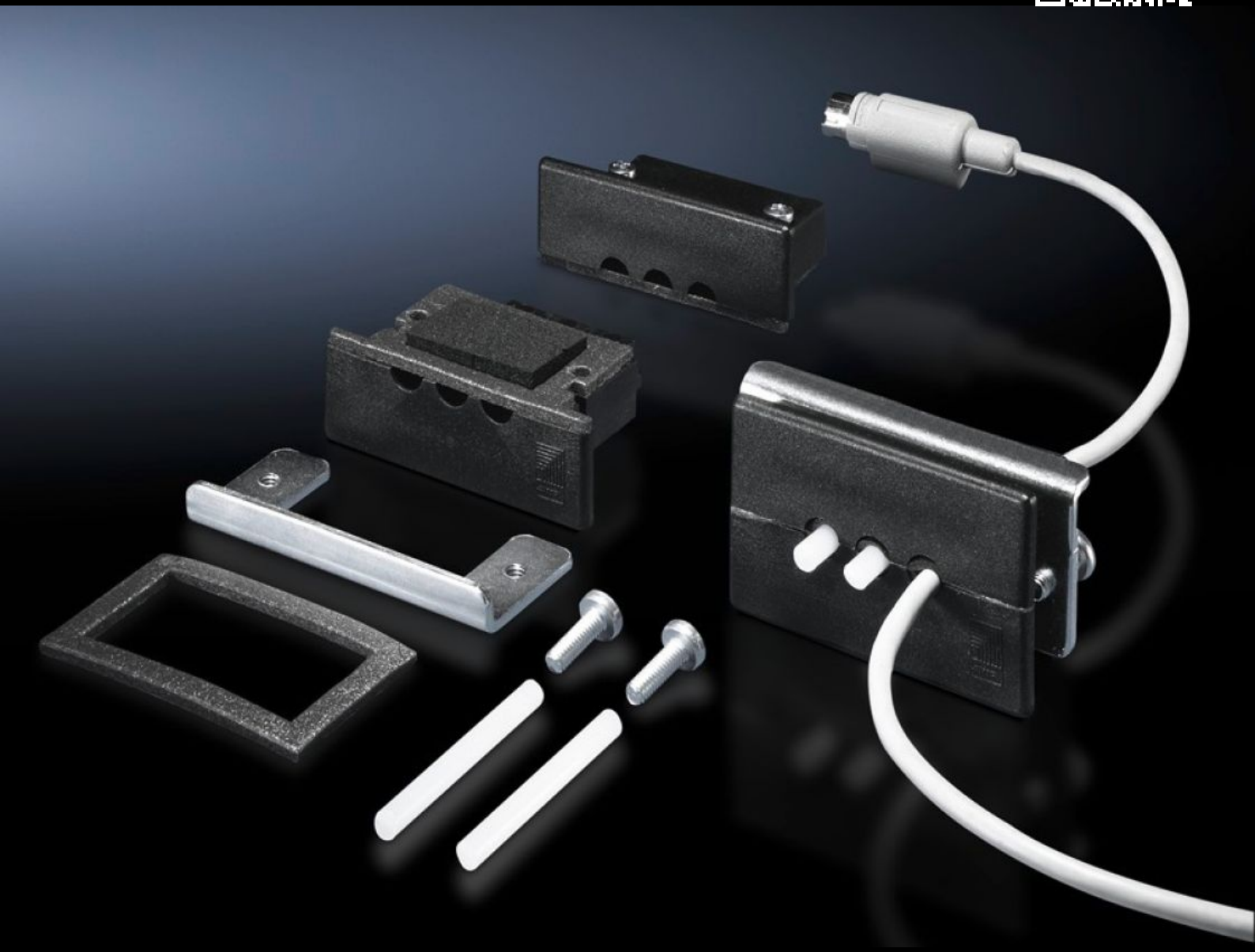

# SZ 2400.500

# Kontaktdonsgenomföring, liten

State: 2026-11-29 (Source: www.rittal.com/se-sv)

# SZ 2400.500 - Kontaktdonsgenomföring, liten

För förkontakterade kablar med kontaktdon. Kan användas till materialtjocklekar på upp till 4 mm. Med buntband kan man göra en dragavlastning av den kontakterade kabeln.

## Features

| | |
|---|---|
| Art. nr. | SZ 2400.500 |
| Produktbeskrivning | För förkontakterade kablar med kontaktdon. Kan användas till materialtjocklekar på upp till 4 mm. Med buntband kan man göra en dragavlastning av den kontakterade kabeln. |
| Material | Plast |
| Färg | RAL 9005 |
| Leveransens omfattning | Inkl. fastsättningsmaterial |
| Kabelinföring | Antal kabelinföringar: 3<br>Min. kabeldiameter: 4 mm<br>Max. kabeldiameter: 6 mm |
| Kapslingsklass IP enligt IEC 60 529 | IP 65 vid korrekt montage |
| För kabel-Ø | 4 - 6 mm |
| Förpackningsenhet | 5 st. |
| Nettovikt | 0,205 kg |
| Bruttovikt | 0,28 kg |
| Tullvarukod | 39269097 |
| ETIM 9 | EC000879 |
| ETIM 8 | EC000879 |
| ECLASS 8.0 | 27069216 |
| Produktbeskrivning | SZ Kontaktdonsgenomföring, liten, för 3 kablar ø 4-6 mm |

© Rittal 2026