Rittal – The System.

Faster – better – everywhere.

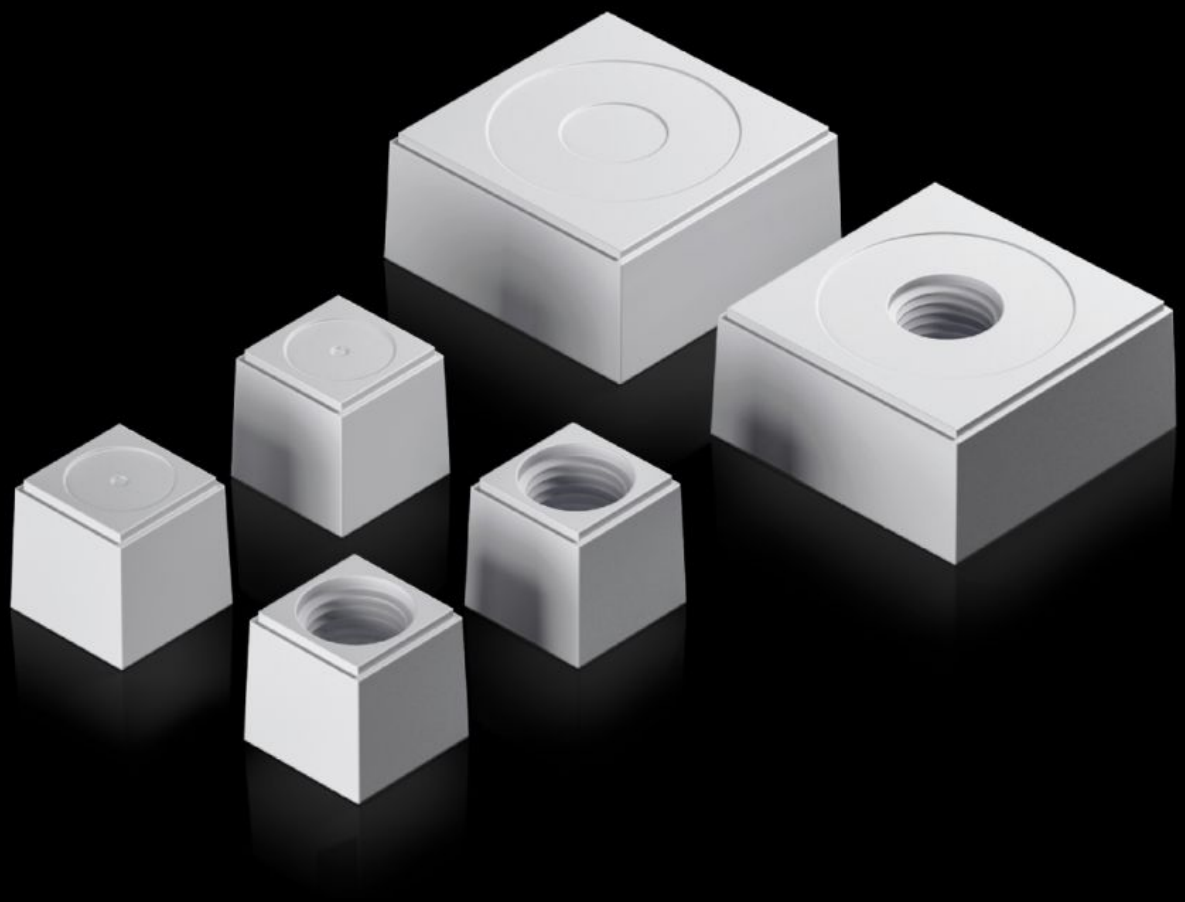

AX 2580.005
Tätningsinsats

State: 2026-11-26 (Source: www.rittal.com/se-sv)

ENCLOSURES | POWER DISTRIBUTION | CLIMATE CONTROL | IT INFRASTRUCTURE | SOFTWARE & SERVICES

FRIEDHELM LOH GROUP

AX 2580.005 - Tätningsinsats för plastfläns i moduler och tätningsram i moduler

De slitsade tätningsinsatserna i kombination med indelningarna ger en individuell kabelinföring, även av förkontakterade kablar.

Features

Art. nr.	AX 2580.005
Utförande	Tätningsinsats, liten
Produktbeskrivning	De slitsade tätningsinsatserna i kombination med indelningarna ger en individuell kabelinföring, även av redan kontakterade kablar.
Material	Plast
Färg	RAL 7035
Typklassning motsvarande 508A	Typ 1 Typ 12 Typ 4X endast för inomhusbruk
För kabeldiameter	5 mm
Förpackningsenhet	10 st.
Nettovikt	0,07 kg
Bruttovikt	0,163 kg
Tullvarukod	40082900
ETIM 9	EC000441
ETIM 8	EC000441
ECLASS 8.0	27149109
Produktbeskrivning	SZ Tätningsinsatser, för kabelgenomföring, moduluppbyggd, små, för kabeldiameter 5 mm

© Rittal 2026

Approvals

Approvals	UR + C-UR (recognized)