Rittal – The System.

Faster – better – everywhere.

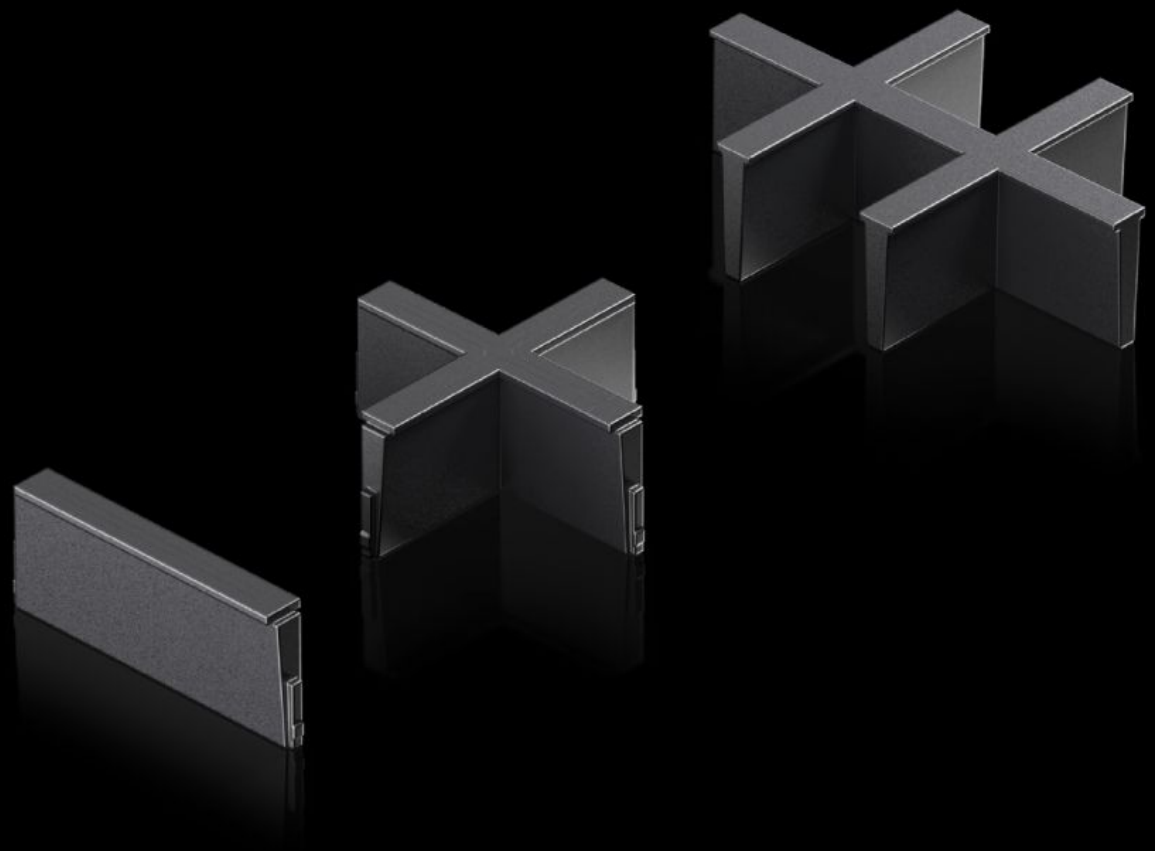

AX 2582.100
Indelning

State: 2026-11-29 (Source: www.rittal.com/se-sv)

AX 2582.100 - Indelning för plastfläns i moduler och tätningsram i moduler

Individuella insatser för indelning av öppningarna i plastflänsen (moduluppbyggd) och tätningsramen (moduluppbyggd).

Features

Art. nr.	AX 2582.100
Utförande	1-delad
Produktbeskrivning	Individuella insatser för indelning av öppningarna i plastflänsen (moduluppbyggd) och tätningsramen (moduluppbyggd).
Material	Plast
Färg	Svart
Förpackningsenhet	5 st.
Nettovikt	0,01 kg
Bruttovikt	0,017 kg
Tullvarukod	40091200
ETIM 9	EC000211
ETIM 8	EC000211
ECLASS 8.0	27142421
Produktbeskrivning	SZ Indelning, för kabelgenomföring, moduluppbyggd, utförande: 1-delad

Approvals

Approvals	UR + C-UR (recognized)