Rittal – The System.

Faster – better – everywhere.

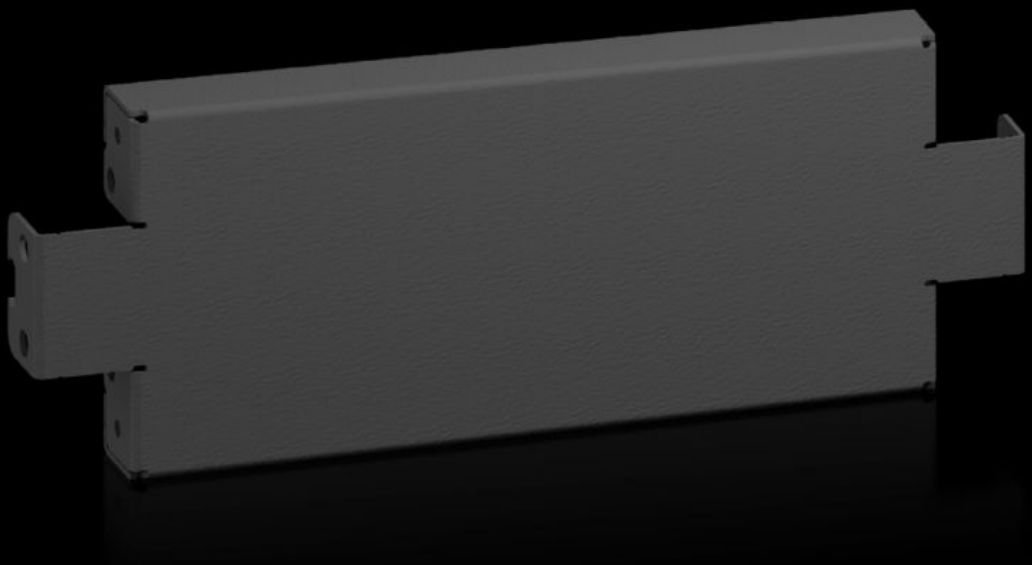

# AX 2820.410

# Sockelplåtar, på sidan, 100 mm

State: 2026-11-28 (Source: www.rittal.com/se-sv)

# AX 2820.410 - Sockelplåtar, på sidan, 100 mm för AX

För sidoavslutning av en sockelenhet och extra stabilisering eller för inre utbyggnad av ihopbyggda socklar. På 200 mm höga socklar kan man valfritt montera 200 mm höga plåtar eller två 100 mm höga plåtar.

## Features

| | |
|---|---|
| Art. nr. | AX 2820.410 |
| Produktbeskrivning | För sidoavslutning av en sockelenhet och extra stabilisering eller för inre utbyggnad av ihopbyggda socklar. På 200 mm höga socklar kan man valfritt montera 200 mm höga plåtar eller två 100 mm höga plåtar. |
| Material | Stålplåt |
| Färg | RAL 9005 |
| Leveransens omfattning | Inkl. fastsättningsmaterial |
| Observera: | Komponenterna i sockelsystemets första generation kan inte kombineras med komponenter i sockelsystemets andra generation |
| Dimension | Höjd: 100 mm |
| Passar för | Skåptyp: AX<br>Djup: = 400 mm |
| Typklassning motsvarande 508A | Typ 1<br>Type 3R<br>Type 4<br>Typ 12 |
| Förpackningsenhet | 2 st. |
| Nettovikt | 1,04 kg |
| Bruttovikt | 1,054 kg |
| Tullvarukod | 94039910 |
| ETIM 9 | EC000721 |
| ETIM 8 | EC000721 |
| ECLASS 8.0 | 27182003 |

© Rittal 2026

# Features

| | |
|---|---|
| Produktbeskrivning | AX Sockelplåtar, på sidan, H: 100 mm, för D: 400 mm |

# Approvals

| | |
|---|---|
| Approvals | UL + C-UL - FTTA |

© Rittal 2026