Rittal – The System.

Faster – better – everywhere.

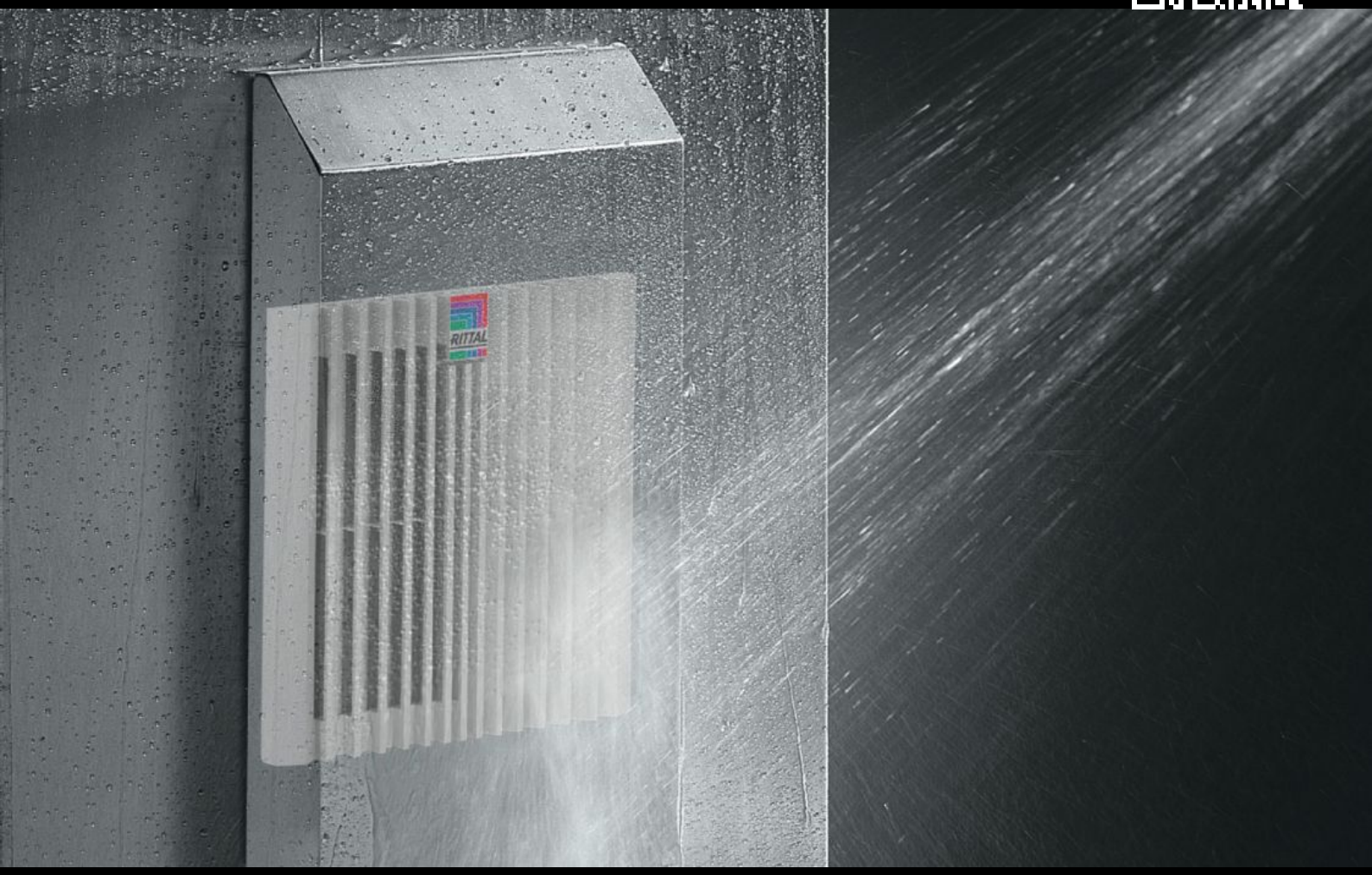

SK 3245.080
Strålvattenhuv

State: 2026-11-23 (Source: www.rittal.com/se-sv)

ENCLOSURES | POWER DISTRIBUTION | CLIMATE CONTROL | IT INFRASTRUCTURE | SOFTWARE & SERVICES

FRIEDHELM LOH GROUP

SK 3245.080 - Strålvattenhuv för högre kapslingsklass

I synnerhet inom livsmedelsindustrin skyddar strålvattenhuven mot inträngande fukt. Kapslingsklass IP56 uppnås med standardfiltret.

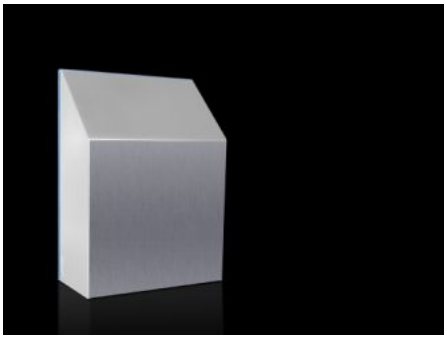

Features

Art. nr.	SK 3245.080
Produktbeskrivning	För filterfläkt och utblåsningsfilter. Enkel rengöring tack vare utanpåliggande silikontätning.
Material	Rostfritt stål AISI304 – 1.4301 (V2A) Silikon
Passar till art. nr.	3245....
Dimension	Bredd: 350 mm Höjd: 480 mm Djup: 160 mm
Kapslingsklass NEMA	NEMA 1 NEMA 12 NEMA 3 NEMA 3R
Kapslingsklass IP enligt IEC 60 529	IP 56 vid montage över filterfläkt/utblåsningsfilter med filtermatta
Förpackningsenhet	1 st.
Nettovikt	4,5 kg
Bruttovikt	4,839 kg
Tullvarukod	73269098
ETIM 9	EC000744

Features

ETIM 8	EC000744
ECLASS 8.0	27182405
Produktbeskrivning	SK Strålvattenhuv, för filterfläktar, och utblåsningsfilter SK 3245, BHD: 350x480x160 mm rostfritt stål, silikon