Rittal – The System.

Faster – better – everywhere.

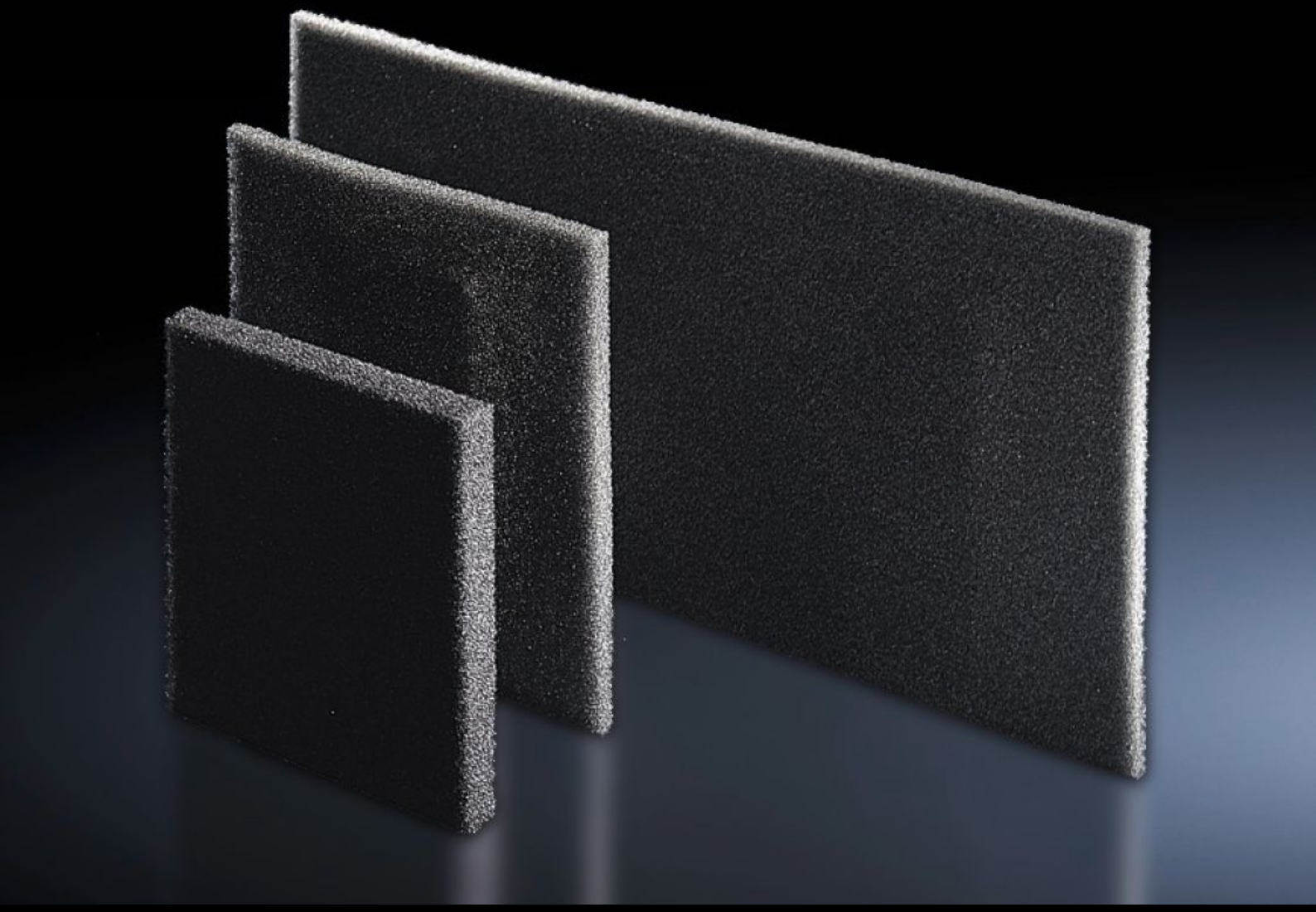

SK 3286.400

Filtermatta

State: 2026-11-26 (Source: www.rittal.com/se-sv)

ENCLOSURES | POWER DISTRIBUTION | CLIMATE CONTROL | IT INFRASTRUCTURE | SOFTWARE & SERVICES

FRIEDHELM LOH GROUP

SK 3286.400 - Filtermatta för kylaggregat, kyl-/profildörr, luft/luft-värmeväxlare och chiller

Om miljön är särskilt dammig rekommenderas att använda filtermattor. Detta underlättar rengöring av aggregaten. Beroende på nedsmutsningsgrad måste filtret bytas ut regelbundet.

Features

Art. nr.	SK 3286.400
Produktbeskrivning	Kylaggregaten kräver mycket lite underhåll och levereras utan filtermatta. Vid extrema förhållanden kan filtermattor monteras.
Fördelar	Temperaturbeständig från -40 °C till +80 °C
Material	Öppencellig polyuretanskumplast
Passar till art. nr.	3304.xx0 3305.xx0 3328.xx0 3329.xx0 3332.... 3366.... 3127.100 3127.115 3128.100 3128.115 3129.100 3129.115 3130.100 3130.115
Dimension	Bredd: 344 mm Höjd: 268 mm Djup: 10 mm
Passar för	Skåptyp: Kylaggregat och luft/luft värmeväxlare
Förpackningsenhet	3 st.
Nettovikt	0,075 kg
Bruttovikt	0,08 kg

Features

Tullvarukod	56039390
ETIM 9	EC002513
ETIM 8	EC002513
ECLASS 8.0	27180706
Produktbeskrivning	SK Filtermattor, för väggmonterade kylaggregat, SK 3304/05/28/29/32/66, BHD: 344x268x10 mm

© Rittal 2026