Rittal – The System.

Faster – better – everywhere.

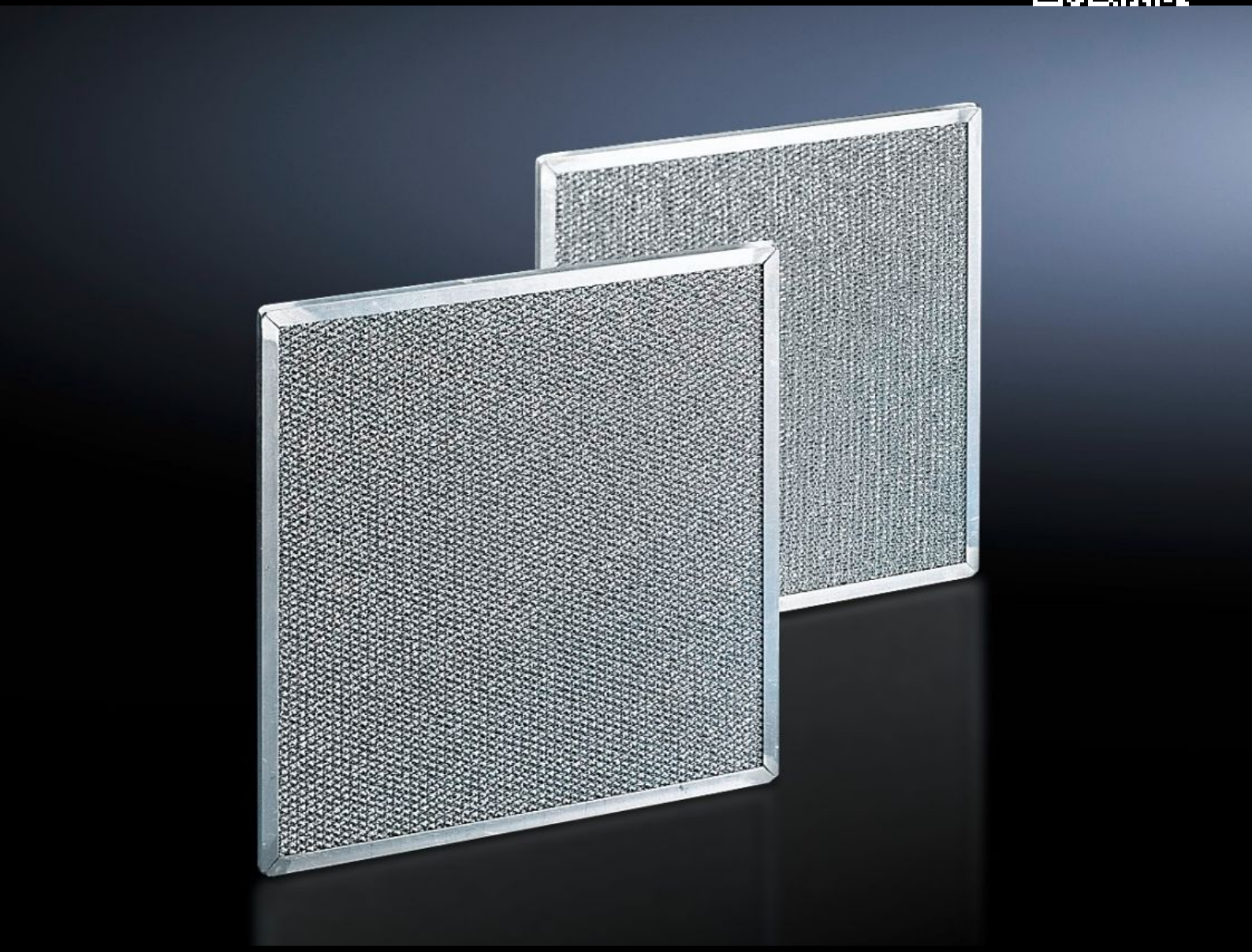

SK 3286.410
Metallfilter

State: 2026-11-26 (Source: www.rittal.com/se-sv)

ENCLOSURES | POWER DISTRIBUTION | CLIMATE CONTROL | IT INFRASTRUCTURE | SOFTWARE & SERVICES

FRIEDHELM LOH GROUP

SK 3286.410 - Metallfilter för kylaggregat, kyldörr, profildörr, luft-luft värmeväxlare och chiller

Speciellt för drift i damm- och oljehaltig omgivning ska tvättbara metallfilter användas. Vid kondensation av luft eller ånga på metallytor kan eventuellt partiklar av metall stanna kvar. Dessa kan tvättas bort med vatten eller fettlösande diskmedel.

Features

Art. nr.	SK 3286.410
Produktbeskrivning	Speciellt för kylaggregat i drift i damm- och oljehaltiga omgivningar ska tvättbara metallfilter användas. Vid kondensation av luft eller ånga på metallytor kan eventuellt partiklar av metall stanna kvar. Dessa kan tvättas bort med vatten eller fettlösande diskmedel.
Material	Aluminium
Passar till art. nr.	3304.xx0 3305.xx0 3328.xx0 3329.xx0 3332.... 3366... 3127.100 3127.115 3128.100 3128.115 3129.100 3129.115 3130.100 3130.115 3360.100
Dimension	Bredd: 344 mm Höjd: 268 mm Djup: 10 mm
Förpackningsenhet	1 st.
Nettovikt	0,3 kg

© Rittal 2026

Features

Bruttovikt	0,3 kg
Tullvarukod	84219990
ETIM 9	EC002513
ETIM 8	EC002513
ECLASS 8.0	27180706
Produktbeskrivning	SK Metall filter, för kylaggregat, luft/luft värmeväxlare, och chillers, BHD: 344x268x10 mm