Rittal – The System.

Faster – better – everywhere.

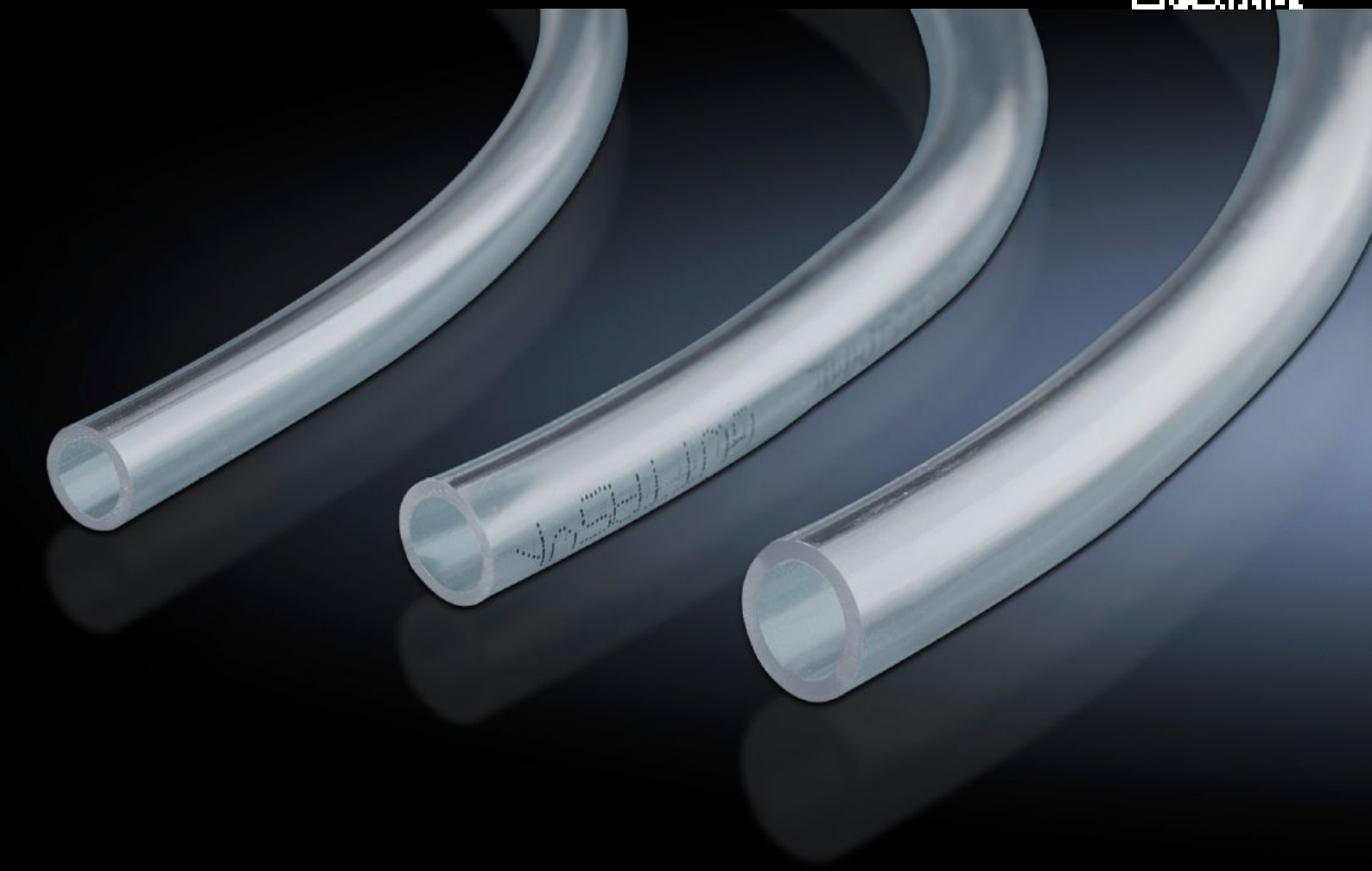

# SK 3301.610
# Kondensatslang

State: 2026-11-29 (Source: www.rittal.com/se-sv)

ENCLOSURES | POWER DISTRIBUTION | CLIMATE CONTROL | IT INFRASTRUCTURE | SOFTWARE & SERVICES

FRIEDHELM LOH GROUP

# SK 3301.610 - Kondensatslang

För avledning av kondensvatten. För anslutning till apparatskåpskylaggregat och luft/vatten värmeväxlare.

## Features

| | |
|---|---|
| Art. nr. | SK 3301.610 |
| Produktbeskrivning | För avledning av kondensvatten. För anslutning till apparatskåpskylaggregat och luft/vatten värmeväxlare. |
| Material | PVC transparent |
| Diameter | 10 mm |
| Längd | 10 m |
| Materialtjocklek | 1,5 mm |
| Passar till art. nr. | 3212....<br>3303....<br>3361....<br>3302.1xx<br>3302.2xx |
| Dimension | Längd: 10 m |
| Förpackningsenhet | 1 st. |
| Nettovikt | 0,6 kg |
| Bruttovikt | 0,738 kg |
| Tullvarukod | 40094200 |
| ETIM 9 | EC002009 |
| ETIM 8 | EC002009 |
| ECLASS 8.0 | 27180715 |
| Produktbeskrivning | SK Kondensatslang, 10 x 1.5 mm L: 10 m |

© Rittal 2026