Rittal – The System.

Faster – better – everywhere.

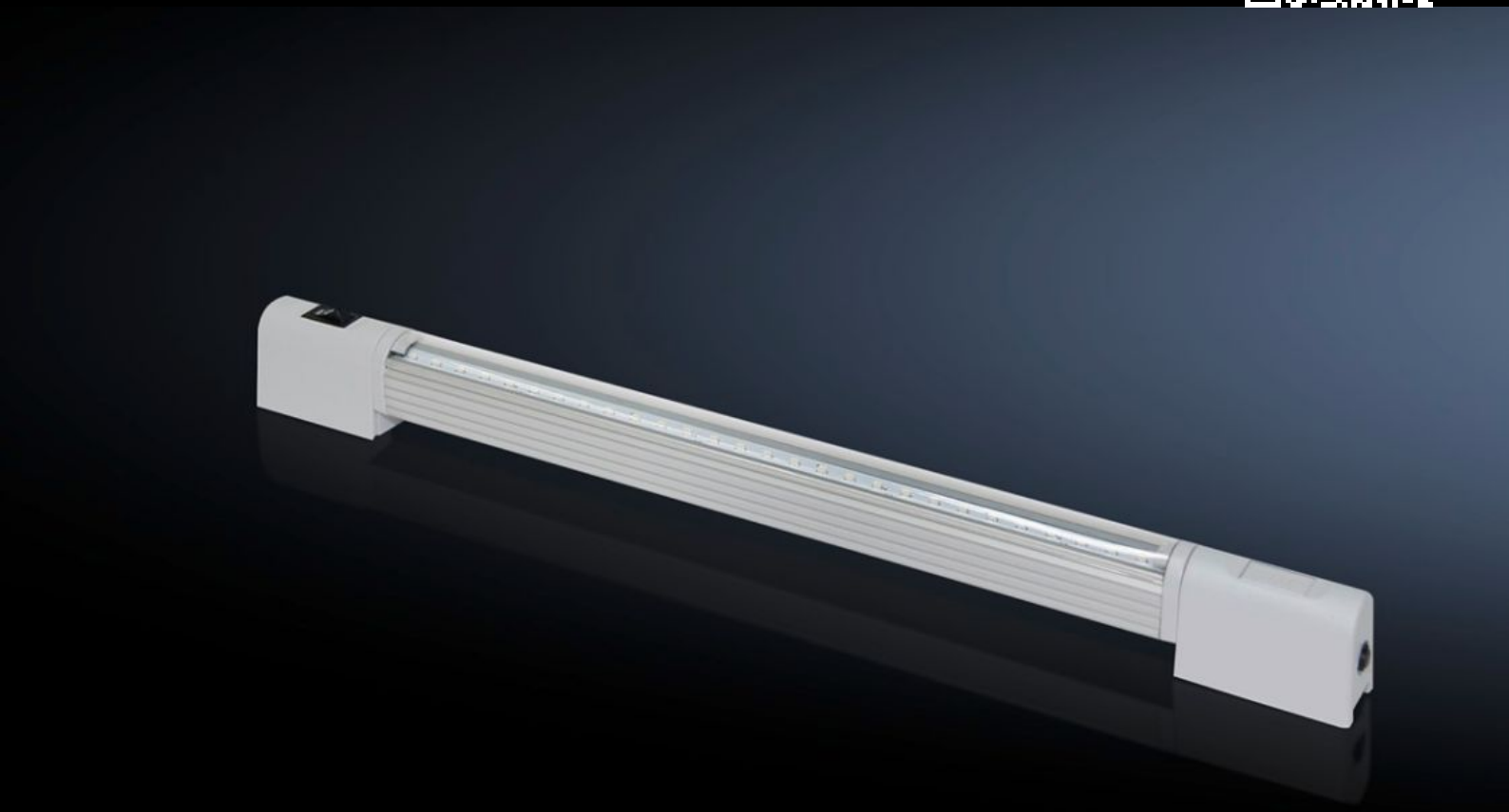

SZ 4140.820
LED systembelysning

State: 2026-11-24 (Source: www.rittal.com/se-sv)

ENCLOSURES | POWER DISTRIBUTION | CLIMATE CONTROL | IT INFRASTRUCTURE | SOFTWARE & SERVICES

FRIEDHELM LOH GROUP

SZ 4140.820 - LED systembelysning

Försörjningsspänning: 24 V DC







Features

Art. nr.	SZ 4140.820
Fördelar	Max. EMC-kompatibilitet. Skyddad, eftersom användning sker med låg säkerhetsspänning. Låg energiförbrukning. LED-lampor som kräver minimalt med underhåll. Dörrbrytaranslutning möjlig.
Funktion	Integrerat genomgångskablage. Universella fastsättningsmöjligheter. Vridbar ljuskägla.
Material	Ljuskropp: Strängpressad aluminiumprofil Lampkåpa: Polykarbonat (halogenfritt) Lampfot: PC-ABS
Färg	Liknar RAL 7035
Leveransens omfattning	LED systembelysning Belysning Ljusrörtak Inkl. fastsättningsmaterial
Mounting distance screws	350 mm

Features

Anslutningsmöjligheter	Inmatning via kontaktdon Dörrkontakt Genomgångskablage (påbyggnad av lamprader)
Belysning	LED-lampor, kallvitt ljus
Kapslingsklass	III (SELV)
Brytare (typ)	Integrerad på/av/dörrkontakt
Light cover	Yes
Belysningens montagetyp	Skruv Clips Magnet (tillbehör)
Rated impulse withstand voltage, phase to earth	beroende på nätdel
Märkstötspänningshållfasthet jord mot fas	beroende på nätdel
Märkisolationsspänning	beroende på nätdel
Rated current max DC note	Vid påbyggnad av lamprader är maximal nominell ström 2 Ampere
vid DC	0,08 A
Number of LEDs	20
Mounting distance clip/magnet	275 mm
Inbyggnadsmöjligheter	Direkt på skåpprofilen med 25 mm hålraster Via fastsättningssats med magnet AE: med skena för inre utbyggnad
Observera:	Får endast användas i apparatskåp och slutna skåp! Vid användning av kundens nätdelar måste man se till att dessa uppfyller gällande krav för det aktuella användningstillfället! Vid påbyggnad av lamprader är maximal nominell ström 2 Ampere
Light cone adjustment	Yes
Dimension	Bredd: 330 mm Höjd: 32,8 mm Djup: 20,64 mm
Märkspänning	24 V (DC)

Features

Kapslingsklass IP enligt IEC 60 529	IP 20
Förpackningsenhet	1 st.
Nettovikt	0,29 kg
Bruttovikt	0,296 kg
Tullvarukod	94054940
ETIM 9	EC000321
ETIM 8	EC000321
ECLASS 8.0	27189241
Produktbeskrivning	SZ LED-systembelysning, BHD: 330x33x21 mm 24 V DC, Integrerad på/av/dörrkontaktsdrift

Approvals

Explanations	Konformitetsförklaring Konformitetsförklaring UK