Rittal – The System.

Faster – better – everywhere.

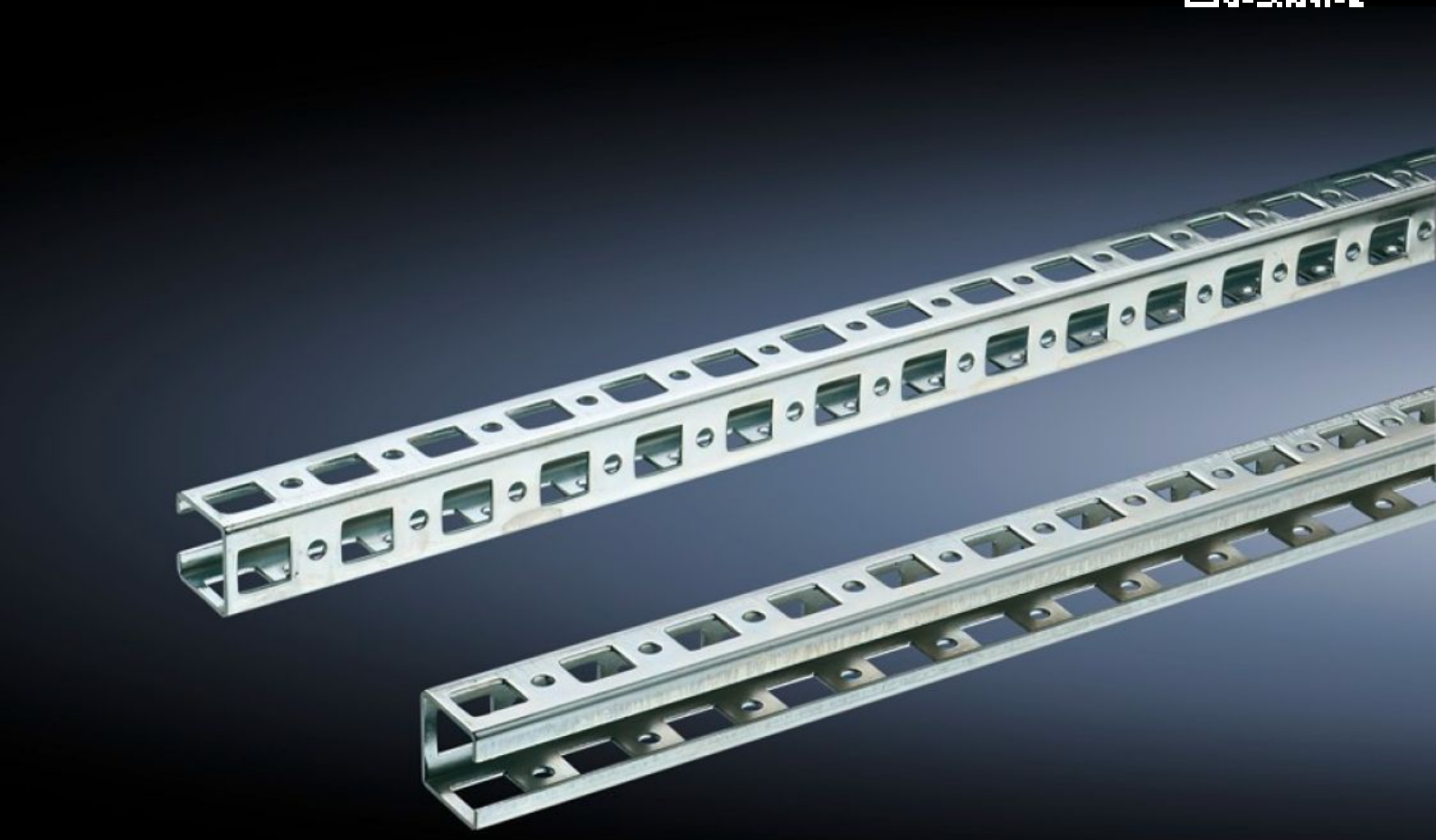

SZ 4178.000

Montageskena 23 x 23 mm

State: 2026-11-23 (Source: www.rittal.com/se-sv)

SZ 4178.000 - Montageskena 23 x 23 mm för VX, TS, VX SE

För montage på horisontella och vertikala skåpprofiler med extra fastsättningskomponenter.





Features

Art. nr.	SZ 4178.000
Material	Stålplåt
Ytbehandling	Förzinkad
Längd	2 095 mm
Inbyggnadsmöjligheter	På den vertikala skåpprofilen: direkt med kombihållare TS, med adapterskena för PS-kompatibilitet tillsammans med hållarvinkel, mothåll eller kombihållare PS. På den horisontella skåpprofilen: direkt med hållarvinkel, fastsättningshållare eller kombihållare PS
Passar för	Skåptyp: VX TS VX SE Suitable for width or height or depth: 2.200 mm
Förpackningsenhet	6 st.
Nettovikt	9,036 kg
Bruttovikt	9,514 kg
PCF per paket (Cradle-to-Gate)	40,78 kg CO2 eq (Cat B)
Information om PCF-klass	Kategori B: PCF-värde (Cradle-to-Gate) på basis av produktens vikt ungefärligt beräknat och självdeklarerat

Features

Tullvarukod	73269098
ETIM 9	EC002620
ETIM 8	EC002620
ECLASS 8.0	27189234
Produktbeskrivning	SZ Montageskena 23 x 23 mm för TS, SE, för BHD: 2200 mm L: 2095 mm

Approvals

Explanations	PCF-declaration