Rittal – The System.

Faster – better – everywhere.

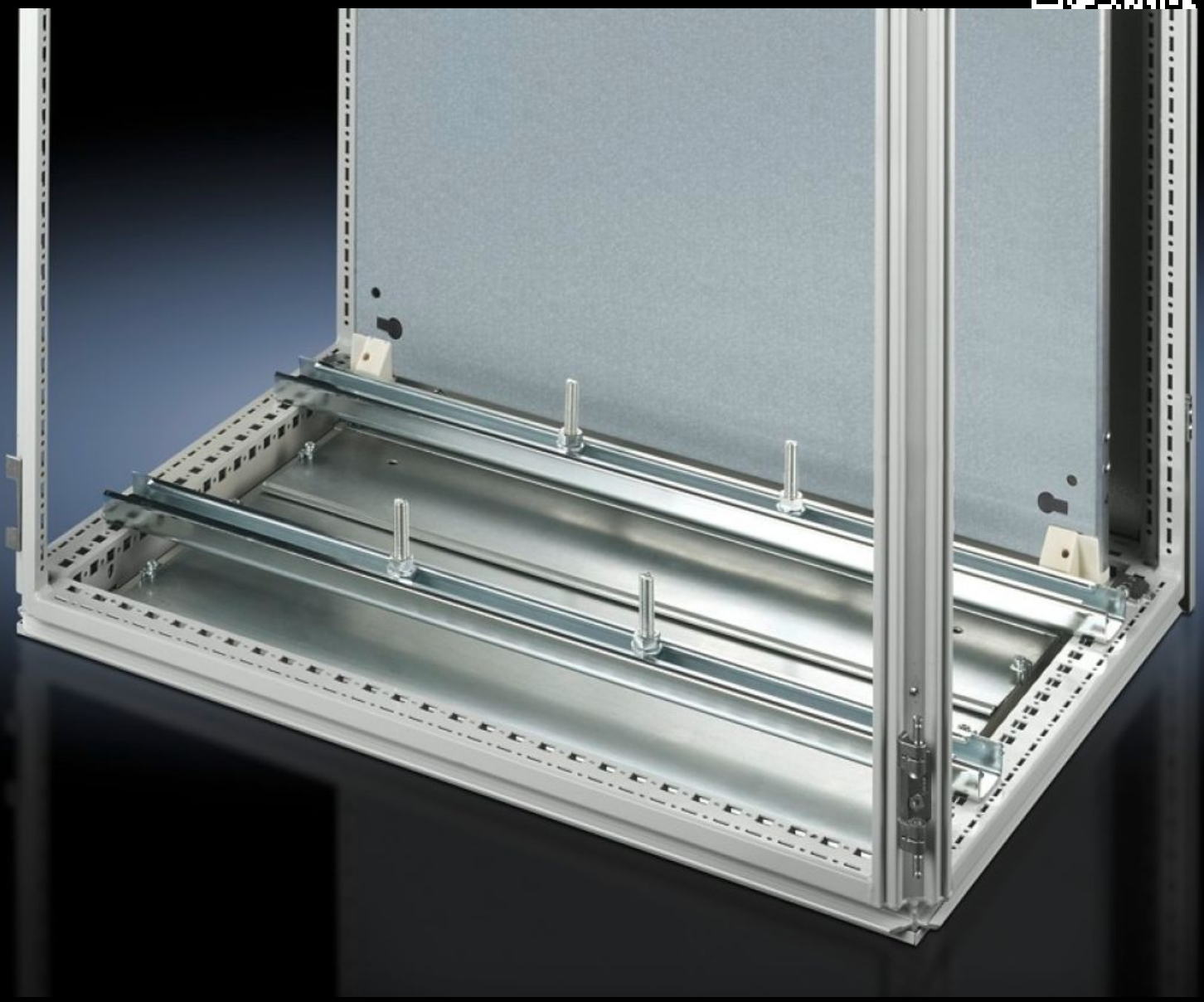

SZ 4361.000
Systemprofilskenor

State: 2026-11-28 (Source: www.rittal.com/se-sv)

SZ 4361.000 - Systemprofilskenor

För tunga inbyggnader som t.ex. transformatorer. Ankarhuvudskruvar och långhål i profilskenan möjliggör oändligt med fastsättningsmått.





Features

Art. nr.	SZ 4361.000
Produktbeskrivning	För tunga inbyggnader som t.ex. transformatorer. Ankarhuvudskruv och långhål i profilskenan möjliggör oändligt med fastsättningsmått.
Material	Stålplåt
Ytbehandling	Förzinkad
Leveransens omfattning	2 systemprofilskenor (45 x 25 mm) 4 ankarhuvudskruvar M12 x 60 mm Fastsättningsmaterial
Inbyggnadsmöjligheter	På den vertikala TS-skåpprofilen: med snabbmontagefäste TS 8800.808, med adapterskena för VX-kompatibilitet, montage ett steg högre, med TS-montageskena 25 x 38 mm På horisontell VX SE skåpprofil i breddled nedtill och upptill eller i djupled nedtill och upptill (utan montageplåt) med snabbmontagefästet 8800.808 På den horisontella TS-skåpprofilen: i bredd, i djup (utan montageplåt) På bottenutbyggnadsskena för TP
Passar för	Skåptyp: TS Bredd: = 600 mm
Förpackningsenhet	2 st.

Features

Nettovikt	2,816 kg
Bruttovikt	3,2 kg
Tullvarukod	73269098
ETIM 9	EC000293
ETIM 8	EC001285
ECLASS 8.0	27189261
Produktbeskrivning	SZ Systemprofilskenor, för B: 600 mm

© Rittal 2026