Rittal – The System.

Faster – better – everywhere.

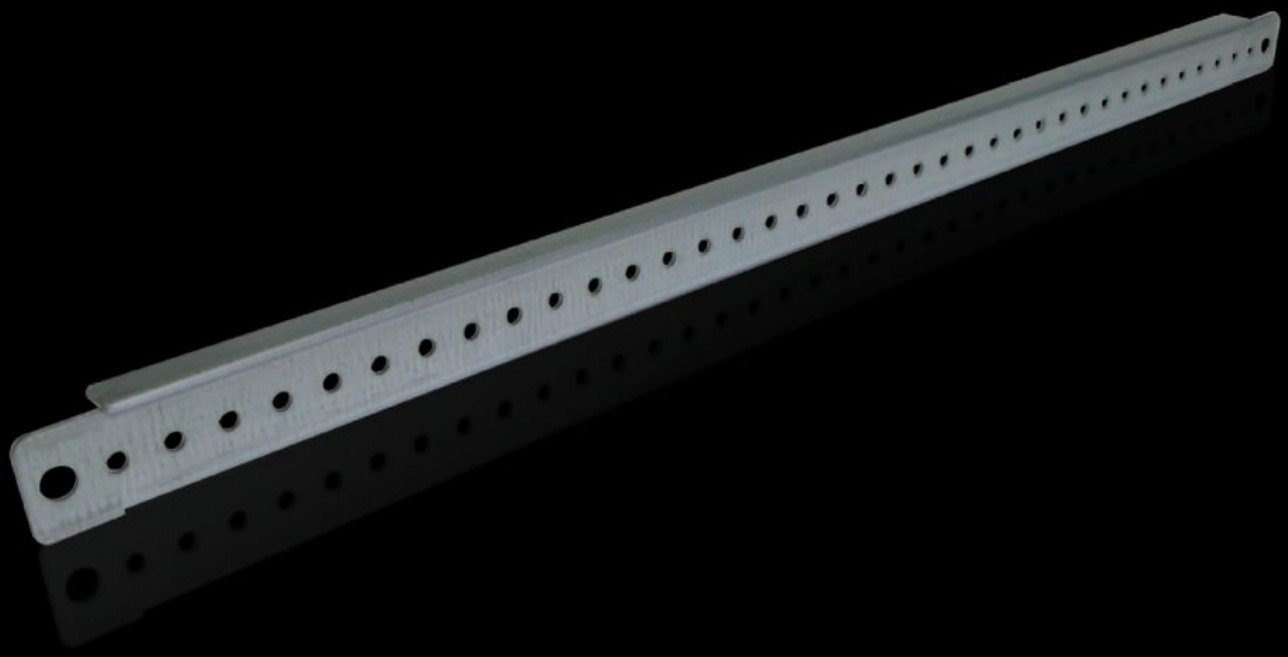

TS 4596.000
Montageprofil

State: 2026-11-26 (Source: www.rittal.com/se-sv)

ENCLOSURES | POWER DISTRIBUTION | CLIMATE CONTROL | IT INFRASTRUCTURE | SOFTWARE & SERVICES

FRIEDHELM LOH GROUP

TS 4596.000 - Montageprofil för VX, TS, VX SE, TP, AX

För enkel fastsättning av kabelkanaler, kabelslangshållare, beröringsskydd, material installerat i dörr, kabelförvaring och -fixering.





Features

Art. nr.	TS 4596.000
Produktbeskrivning	För enkel fastsättning av kabelkanaler, kabelslangshållare, beröringsskydd, dörrinbyggnader, kabelförvaring och -fixering.
Tekniska data	Håltagning Ø 4,5 mm i måttraster 25 mm
Material	Stålplåt
Ytbehandling	Förzinkad
Leveransens omfattning	Inkl. fastsättningsmaterial
Längd	490 mm
Passar för dörrbredd	600 mm
Inbyggnadsmöjligheter VX	In door width 600 mm
Inbyggnadsmöjligheter VX SE	In door width 600 mm In enclosure width/depth 500 mm, on the inner mounting level
Inbyggnadsmöjligheter AX	I dörrbredd 600 mm, med 3-punkts låssystem, i den låsbara dörren In enclosure width 500 mm and in enclosure height 600 mm, in conjunction with rail for interior installation AX
Montagemöjligheter AX rostfritt stål	För skåpbredd 500 mm För skåphöjd 600 mm
Inbyggnadsmöjligheter AX plast	In door width 600 mm

© Rittal 2026

Features

Montagemöjligheter AX 3-delat	För skåpdjup 673 mm eller i väggdelens bredd
Inbyggnadsmöjligheter PC	In door width 600 mm
Inbyggnadsmöjligheter IW	In door width 600 mm
Inbyggnadsmöjligheter TS	In door width 600 mm In enclosure width/depth 500 mm, on the inner mounting level
Montagemöjligheter VX-sockel, rostfritt stål	För sockeldjup 600 mm, i kombination med torxskruv M6 och mutter M6
Passar för	Skåptyp: VX TS VX SE PC IW AX AX plast Väggskåp AX, 3-delat Bredd/djup: 500 mm
Passar för	Sockelsystem VX, rostfritt stål
Förpackningsenhet	20 st.
Nettovikt	4,06 kg
Bruttovikt	5,1 kg
PCF per paket (Cradle-to-Gate)	23,32 kg CO2 eq (Cat B)
Information om PCF-klass	Kategori B: PCF-värde (Cradle-to-Gate) på basis av produktens vikt ungefärligt beräknat och självdeklarerat
Tullvarukod	73269098
ETIM 9	EC002620
ETIM 8	EC002620
ECLASS 8.0	27189261
Produktbeskrivning	TS Montageprofil, för TS, VX SE, TP, för inre montageplan: För B/D: 500 mm, för dörrbredd: 600 mm, L: 490 mm

Approvals

Explanations	PCF-declaration