Rittal – The System.

Faster – better – everywhere.

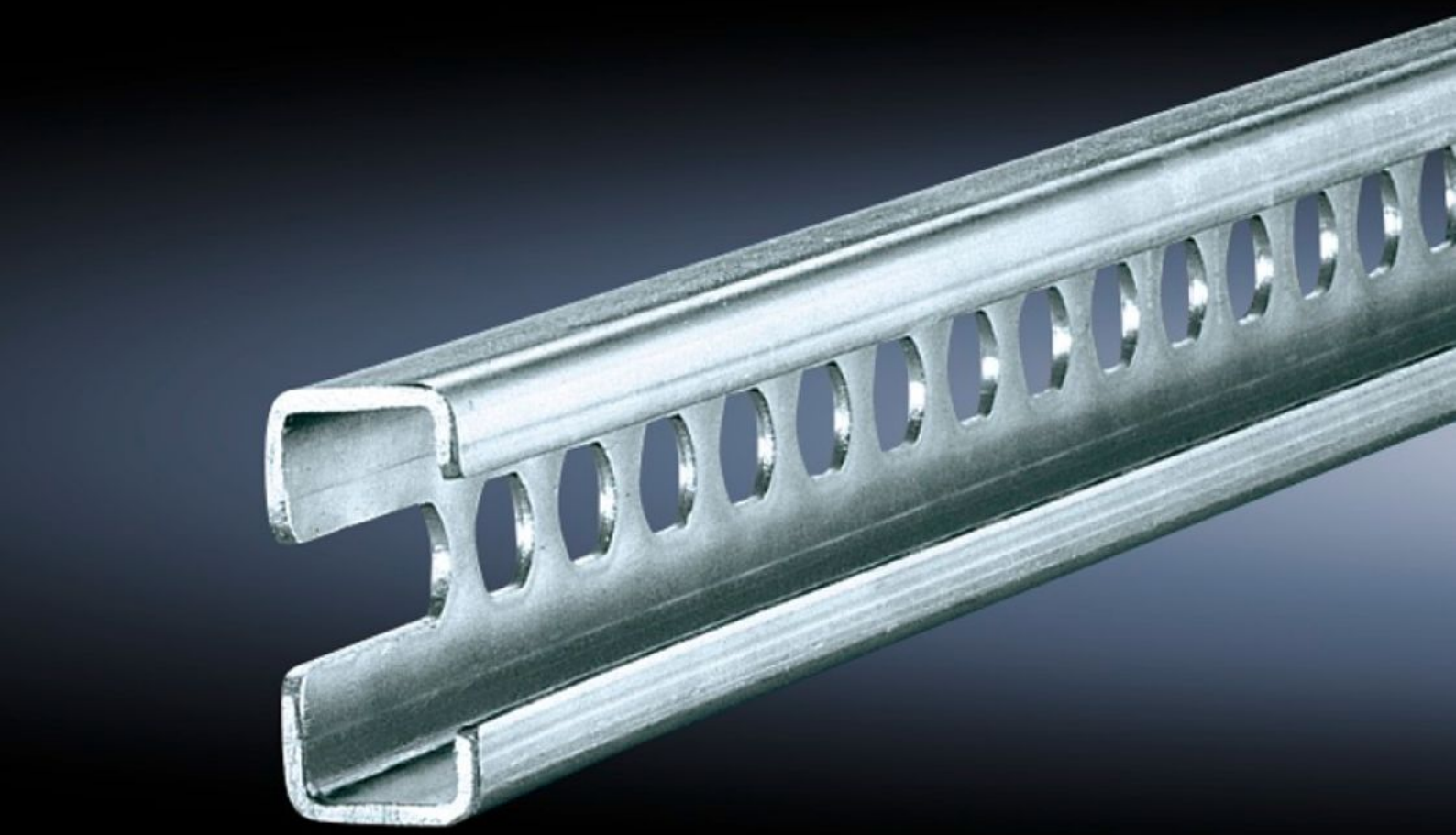

SZ 4947.000
C-profilskenor 30/15

State: 2026-11-26 (Source: www.rittal.com/se-sv)

ENCLOSURES | POWER DISTRIBUTION | CLIMATE CONTROL | IT INFRASTRUCTURE | SOFTWARE & SERVICES

FRIEDHELM LOH GROUP

SZ 4947.000 - C-profilskenor 30/15 enligt EN 60 715 för VX, TS, VX SE

För direkt påbyggnad på den horisontella skåpprofilen eller på den vertikala skåpprofilen med extra tillbehör.

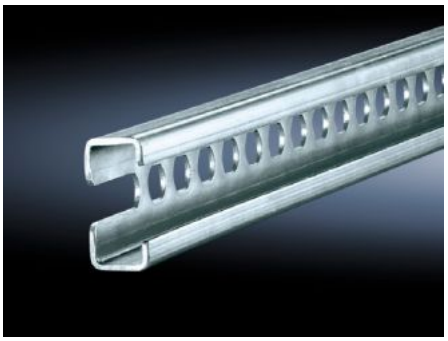



Features

Art. nr.	SZ 4947.000
Material	Stålplåt
Ytbehandling	Förzinkad
Längd	1 155 mm
Inbyggnadsmöjligheter	På det inre monteringsplanet på VX skåpprofilen På den vertikala TS-/VX SE-skåpprofilen med snabbmontagefäste TS 8800.808 eller adapterskena för VX-kompatibilitet På horisontell VX SE skåpprofil i breddled nedtill och upptill På den horisontella VX SE skåpprofilen i djupled nedtill (utan montageplåt) och upptill med snabbmontagefästet 8800.808 På den horisontella TS-skåpprofilen På bredden eller djupet av AX 3-part. Beroende på monteringssituationen måste skenan kapas till önskat mått.
Montagemöjligheter VX sockel	För sockelbredd 1200 mm vid sockelplåtarna, i kombination med hållar-/distansstycke
Montagemöjligheter AX-sockel	För sockelbredd 1200 mm, i kombination med torxplåtskruv
Passar för	Skåptyp: VX TS Väggskåp AX, 3-delat Bredd/djup: 1.200 mm

© Rittal 2026

Features

Passar för	Sockelsystem AX Sockelsystem VX
Förpackningsenhet	6 st.
Nettovikt	4,68 kg
Bruttovikt	4,86 kg
PCF per paket (Cradle-to-Gate)	23,14 kg CO2 eq (Cat B)
Information om PCF-klass	Kategori B: PCF-värde (Cradle-to-Gate) på basis av produktens vikt ungefärligt beräknat och självdeklarerat
Tullvarukod	73269098
ETIM 9	EC000386
ETIM 8	EC000386
ECLASS 8.0	27400602
Produktbeskrivning	SZ C-profilskenor 30/15 till EN 60 715, för TS, SE, för B/D: 1200 mm L: 1155 mm

Approvals

Explanations	PCF-declaration