Rittal – The System.

Faster – better – everywhere.

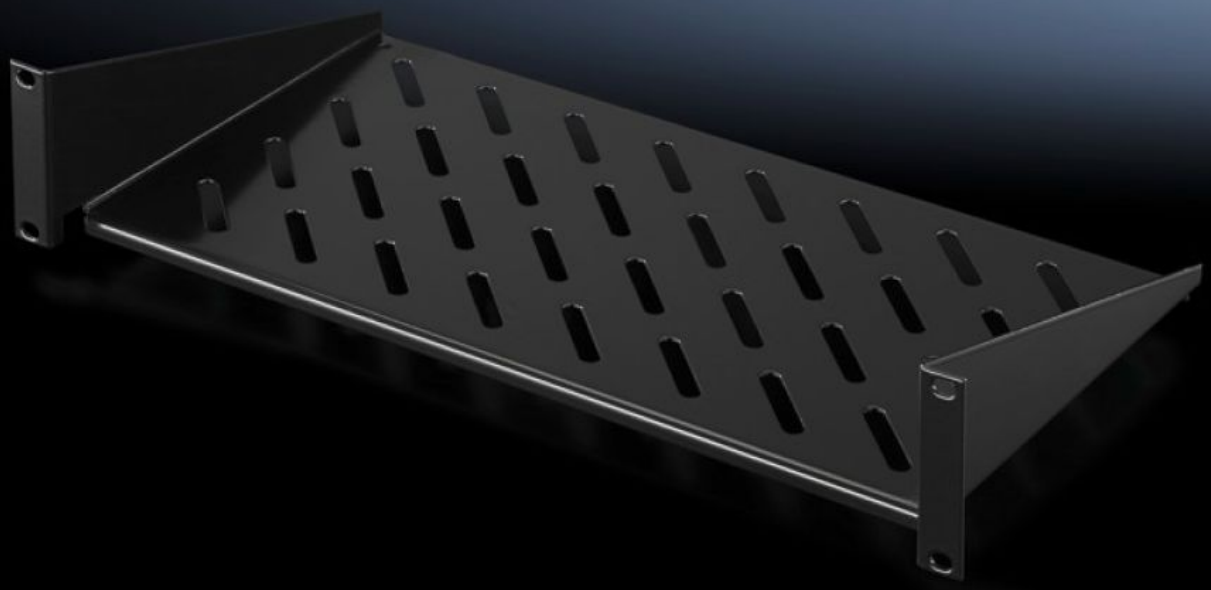

# DK 5501.625

# Hyllplan 2 HE, fast inbyggnad

State: 2026-11-26 (Source: www.rittal.com/se-sv)

ENCLOSURES · POWER DISTRIBUTION · CLIMATE CONTROL · IT INFRASTRUCTURE · SOFTWARE & SERVICES

FRIEDHELM LOH GROUP

# DK 5501.625 - Hyllplan 2 HE, fast inbyggnad

Hyllplan 2 HE, fast inbyggnad i 19"-systemhålning Max. last: 25 kg.



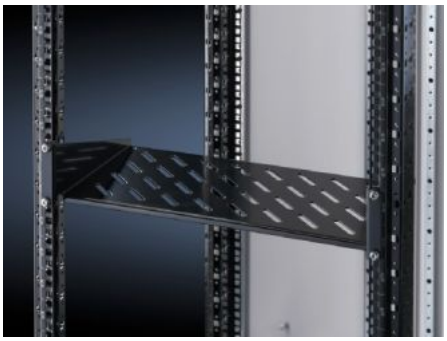

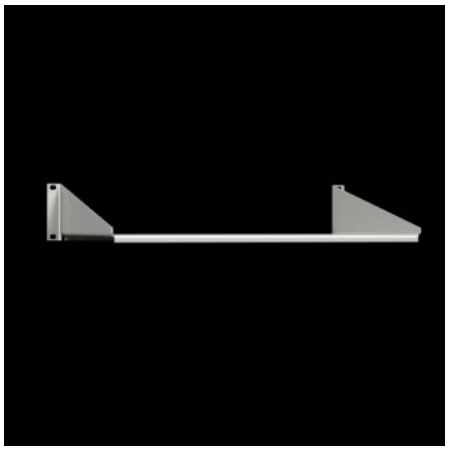

## Features

| | |
|---|---|
| Art. nr. | DK 5501.625 |
| Utförande | i tummått |
| Produktbeskrivning | För montage på en 19"-profilskena. |
| Material | Stålplåt |
| Ytbehandling | Lackerad |
| Färg | RAL 9005 |
| Belastning | 25 kg ytlast, statisk |
| Observera: | Kan inte kombineras med teleskopskenor. |
| Dimension | Bredd: 482,6 mm<br>Djup: 400 mm |
| Höjdenheter | 2 HE |
| Förpackningsenhet | 1 st. |
| Nettovikt | 3,297 kg |
| Bruttovikt | 3,52 kg |
| PCF per paket (Cradle-to-Gate) | 11,4 kg CO2 eq (Cat B) |

© Rittal 2026

# Features

| | |
|---|---|
| Information om PCF-klass | Kategori B: PCF-värde (Cradle-to-Gate) på basis av produktens vikt ungefärligt beräknat och självdeklarerat |
| Tullvarukod | 73269098 |
| ETIM 9 | EC002620 |
| ECLASS 8.0 | 27189261 |
| Produktbeskrivning | DK Hyllplan, BHD: 482,6x2 HEx400 mm 25 kg, statisk, profilavstånd:, fast inbyggnad, för 482.6 mm (19") systemhålning, RAL9005 |