Rittal – The System.

Faster – better – everywhere.

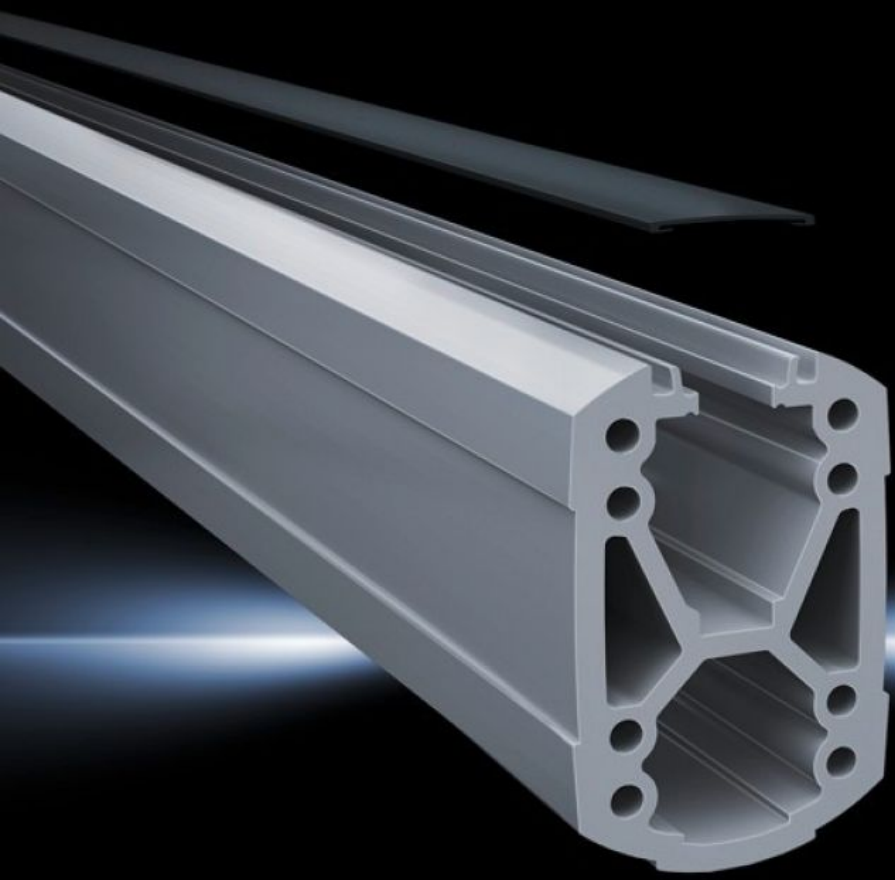

CP 6212.110

Bärprofil CP 120

State: 2026-11-26 (Source: www.rittal.com/se-sv)

ENCLOSURES · POWER DISTRIBUTION · CLIMATE CONTROL · IT INFRASTRUCTURE · SOFTWARE & SERVICES

FRIEDHELM LOH GROUP

CP 6212.110 - Bärprofil CP 120 öppen

Montage på anslutningselementen med fyra självgängande skruvar i skruvkanalen. Kan kapas efter behov, ingen gängning behövs. Öppen kabelkanal för enkel åtkomst vid service och för förmonterad kabel med uttag, kan enkelt stängas med täckprofil. X-formad profilering för högre belastning, stora kabelkanaler. Den övre kanalen är tillräckligt stor för kablar med stora kontaktdon (t.ex. DVI eller VGA) och kan användas över hela systemet.

Features

Art. nr.	CP 6212.110
Produktbeskrivning	Montage på anslutningselementen med fyra självgängande skruv i kanalen. Kan kapas till önskad längd, ingen gängning behövs. Öppen kabelkanal för enkel åtkomst vid service och för förmonterad kabel med uttag, kan enkelt stängas med täckprofil. X-formad profilering för högre belastning, stora kabelkanaler. Den övre kanalen är tillräckligt stor för kablar med stora kontaktdon (t.ex. DVI eller VGA) och kan användas över hela systemet.
Material	Bärprofil: Strängpressad aluminiumprofil Övertäckning: Plast
Färg	Bärprofil: RAL 7035 Skydd: RAL 7024
Leveransens omfattning	bärprofil Insnäppslock
Längd	1 000 mm
Dimension	Bredd: 75 mm Höjd: 120 mm Längd: 1.000 mm
Förpackningsenhet	1 st.
Nettovikt	8,997 kg
Bruttovikt	9,471 kg
Tullvarukod	76042100
ETIM 9	EC000882

Features

ECLASS 8.0	27400556
Produktbeskrivning	CP Bärprofil CP 120, öppen, L: 1000 mm

Approvals

Explanations	Tillverkarens deklaration