Rittal – The System.

Faster – better – everywhere.

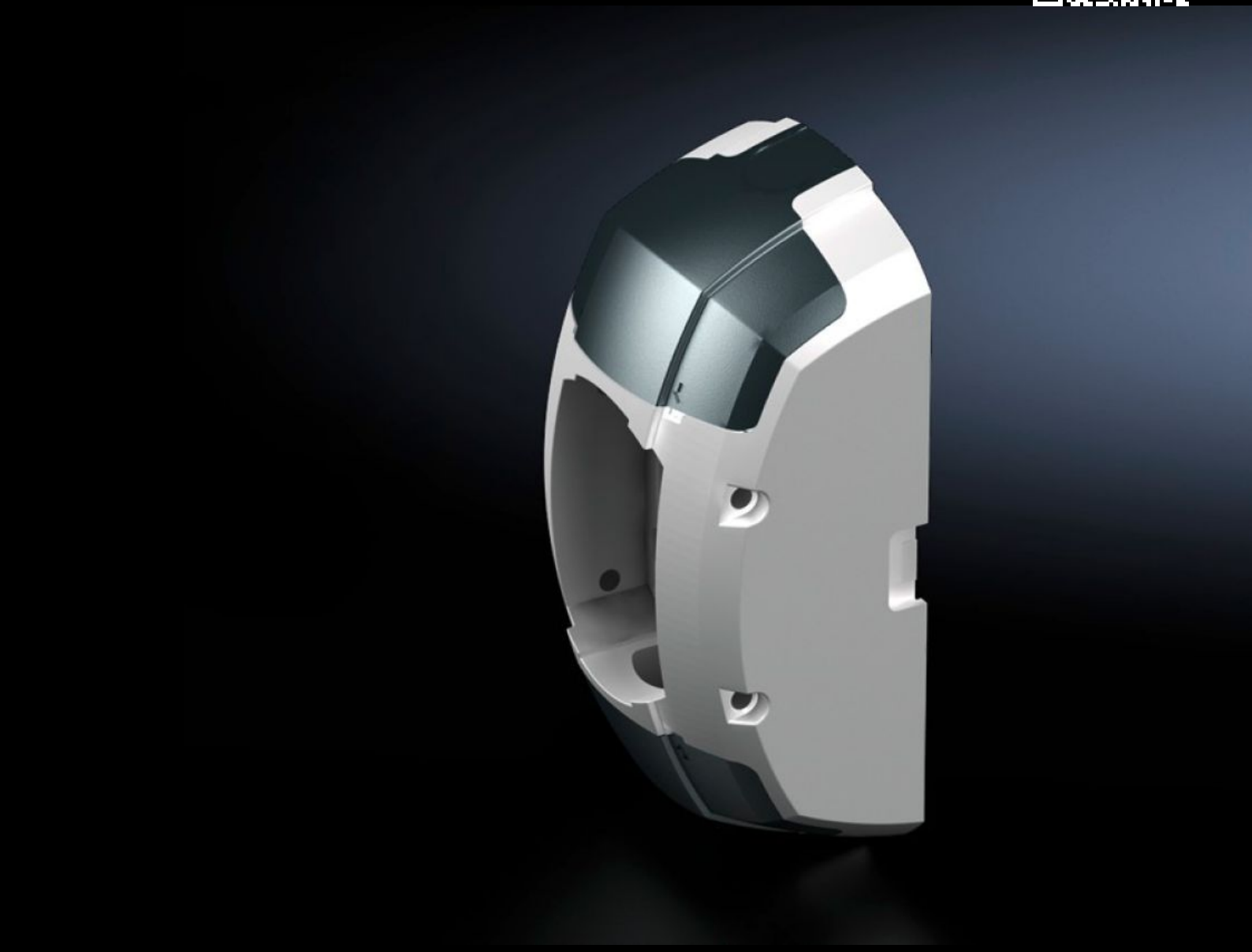

CP 6212.800

Vägg-/golvfastsättning CP 120, stor

State: 2026-11-27 (Source: www.rittal.com/se-sv)

ENCLOSURES | POWER DISTRIBUTION | CLIMATE CONTROL | IT INFRASTRUCTURE | SOFTWARE & SERVICES

FRIEDHELM LOH GROUP

CP 6212.800 - Vägg-/golvfastsättning CP 120, stor

För stabilt montage av bärarmssystemet på vertikala eller horisontella ytor.

Features

Art. nr.	CP 6212.800
Produktbeskrivning	För stabilt montage av bärarmssystemet på vertikala eller horisontella ytor.
Fördelar	Förberedd för flexibel in- och genomföring av kablar från alla sidor Integrerat enmansmontage via nyckelhålsfästen Vridsäker fixering med snäppstift på montageytan finns som tillval Integrerad justering
Material	Vägg-/golvfastsättning: Aluminiumgjutgods Övertäckning: Plast
Färg	Vägg-/golvfastsättning RAL 7035 Skydd: RAL 7024
Leveransens omfattning	Inkl. tätningar Gängstift Justeringsskruvar Självgängade skruvar för bärprofilfastsättning
Rifid y/n	Yes
Förpackningsenhet	1 st.
Nettovikt	2,652 kg
Bruttovikt	2,852 kg
Tullvarukod	83024900
ETIM 9	EC000882
ECLASS 8.0	27400556
Produktbeskrivning	CP Vägg-/golvfastsättning CP 120, large

© Rittal 2026

Approvals

Explanations	Tillverkarens deklaration