Rittal – The System.

Faster – better – everywhere.

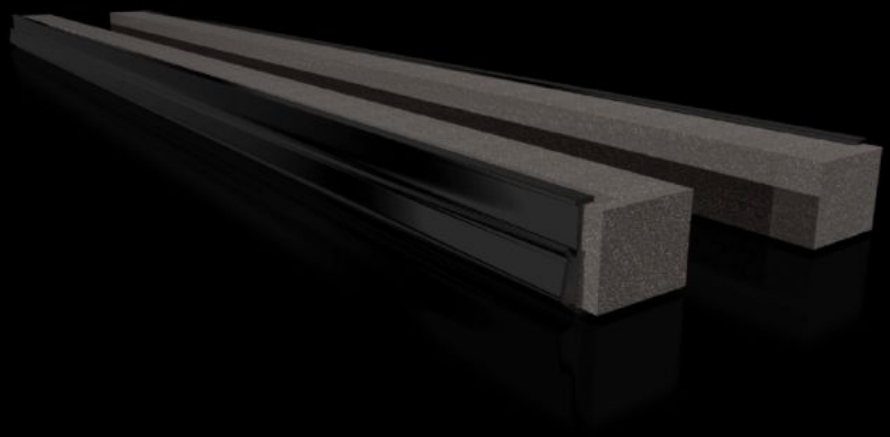

VX 8618.801

Profil för kabelinföring, på mitten

State: 2026-11-23 (Source: www.rittal.com/se-sv)

VX 8618.801 - Profil för kabelinföring, på mitten

Profilen monteras direkt på bottenplåtarna. På så sätt kan kabeln ledas direkt till en kabelavlastningsskena utan större böjradie när montageplåten monteras i valt montageläge. I kombination med kabelavlastningsskenan kan kabelinföring och montageplåt anpassas till varandra på ett optimalt sätt.



Features

Art. nr.	VX 8618.801
Fördelar	Enkelt montage Heltäckande hylla Bra isolering av skåpets kablage
Användningsområden	För fastsättning i bottenplåtar
Material	Hård-PVC Självslocknande Temperaturbeständig upp till +60 °C Tätning: PU-skum Tvärsnittsarea: 30 x 25 mm
Leveransens omfattning	Insticksprofiler, inkl. elastiska klämprofiler
Observera:	Det behövs två per kabelinföringspunkt Från skåpbredd 1000 mm är golvdelen indelad i två områden på bredden. Två kabelinföringspunkter kan användas (vänster/höger)
Passar för	Skåptyp: VX: = 800 mm Skåptyp: VX SE Skåptyp: CX pulpetunderdel Skåptyp: CX golvpulpet
Förpackningsenhet	2 st.
Nettovikt	0,22 kg

Features

Bruttovikt	0,24 kg
Tullvarukod	39269097
ETIM 9	EC000211
ECLASS 8.0	27142421
Produktbeskrivning	VX Profil för kabelinföring, på mitten, för B: 800 mm