Rittal – The System.

Faster – better – everywhere.

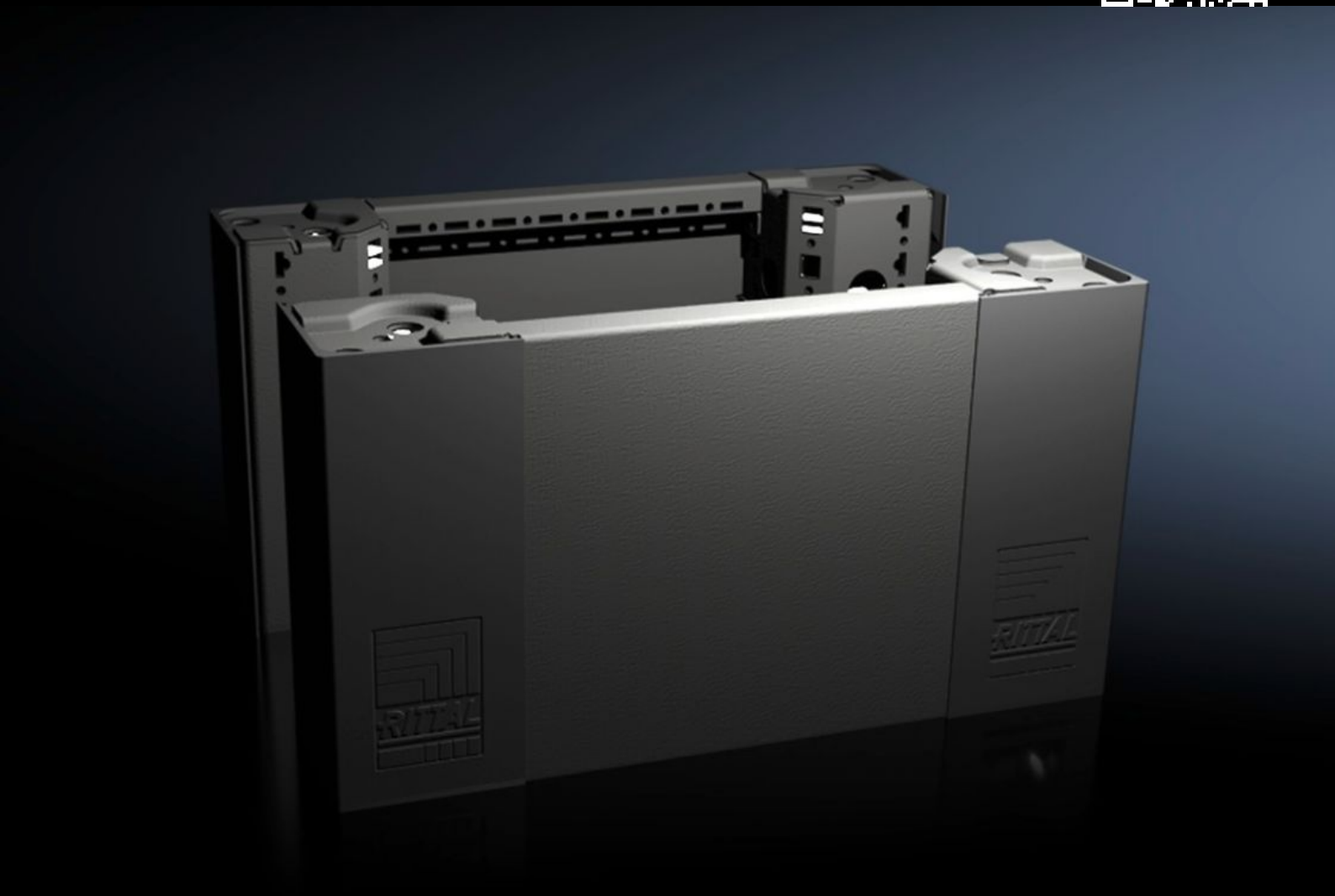

VX 8620.021

Sockelhörndel med sockelplåtar, fram och bak, 200 mm

State: 2026-11-28 (Source: www.rittal.com/se-sv)

ENCLOSURES | POWER DISTRIBUTION | CLIMATE CONTROL | IT INFRASTRUCTURE | SOFTWARE & SERVICES

FRIEDHELM LOH GROUP

VX 8620.021 - Sockelhörndel med sockelplåtar, fram och bak, 200 mm för VX, VX IT, VX SE, TE, TS, TS IT, TP, PC, IW

Sockelhörndelar med formad självpositionering mot det ihopbyggda golvskåpet, kan användas med eller utan täckpaneler. Stora öppningar i sockelhörndelarna för bästa åtkomst till skruvstället, kan täckas av hörn- och skarvtäcklister.

Features

Art. nr.	VX 8620.021
Produktbeskrivning	Sockelhörndelar med formad självpositionering mot det ihopbyggda golvskåpet, kan användas med eller utan täckpaneler. Stora öppningar i sockelhörndelarna för bästa åtkomst till skruvstället, kan täckas av hörn- och skarvtäcklister.
Material	Sockelhörndel: Stålplåt Sockelplåt fram/bak: Stålplåt Hörn- och skarvtäcklist Plast
Färg	RAL 9005
Leveransens omfattning	4 sockelhörndelar, 200 mm höga 4 hörntäcklister 1 skarvtäcklist 1 sockelplåt, fram/bak, 200 mm 2 sockelplåt fram/bak, 100 mm hög Inkl. fastsättningsmaterial
Observera:	Sockelplåtar, på sidan, för avslutning av sockelenhet, för ytterligare stabilisering av socklarna mot varandra eller för inre utbyggnad av sockeln
Dimension	Höjd: 200 mm
Passar för	Skåptyp: VX Bredd: = 400 mm
Vikt/förp.	5,42 kg
Förpackningsenhet	2 st.
Nettovikt	5,22 kg

© Rittal 2026

Features

Bruttovikt	5,42 kg
Tullvarukod	94039910
ECLASS 8.0	27182003
Produktbeskrivning	VX Sockelhörndel med sockelplåt, fram och bak, H: 200 mm, för B: 400 mm, stålplåt

Approvals

Approvals	UL + C-UL - FTTA