Rittal – The System.

Faster – better – everywhere.



VX 8660.061

Sockelhörndel med sockelplåt, fram och bak, för sockelsystem VX, rostfritt stål

State: 2026-11-27 (Source: www.rittal.com/se-sv)

ENCLOSURES | POWER DISTRIBUTION | CLIMATE CONTROL | IT INFRASTRUCTURE | SOFTWARE & SERVICES

FRIEDHELM LOH GROUP

VX 8660.061 - Sockelhörndel med sockelplåt, fram och bak, för sockelsystem VX, rostfritt stål Nytt utförande

Sockelhörndelar med täckplåt fram och bak. Stora öppningar i sockelhörndelarna för bästa åtkomst till förskruvningen. Byggs ihop utan skarvar.



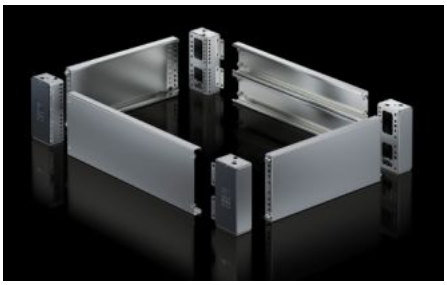

Features

Art. nr.	VX 8660.061
Material	Sockelhörndel: Rostfritt stål 1.4301 (AISI 304) Sockelplåt fram/bak: Rostfritt stål 1.4301 (AISI 304) Täckkåpor: ABS
Ytbehandling	Streckslipat, korn 400
Leveransens omfattning	Inkl. fastsättningsmaterial 4 sockelhörndelar 4 täckhylsor 1 sockelplåt, fram/bak, 200 mm 2 sockelplåt fram/bak, 100 mm hög
Observera:	Sockelplåtar, nödvändiga på sidan för avslutning av en sockelenhet och stabiliserar dessutom socklarna mot varandra. De skyddskåpor som ingår i leveransen kan vid behov bytas mot skyddskåpor, rostfritt stål för sockelsystem VX, rostfritt stål. Komponenterna i sockelsystemets första generation kan inte kombineras med komponenter i sockelsystemets andra generation
Dimension	Höjd: 200 mm
Passar för	Skåptyp: VX VX SE TS PC Bredd: = 800 mm

© Rittal 2026

Features

Typklassning motsvarande 508A	Typ 1 Type 3R Type 4 Type 4X Typ 12
Förpackningsenhet	2 st.
Nettovikt	7,6 kg
Bruttovikt	8,074 kg
Tullvarukod	94039910
ETIM 9	EC000721
ETIM 8	EC000721
ECLASS 8.0	27182003
Produktbeskrivning	VX sockelhörndel med sockelplåt, fram och bak, H: 200 mm, för B: 800 mm, rostfritt stål 1.4301

Approvals

Approvals	UL + C-UL - FTTA
Explanations	PCF-declaration