Rittal – The System.

Faster – better – everywhere.

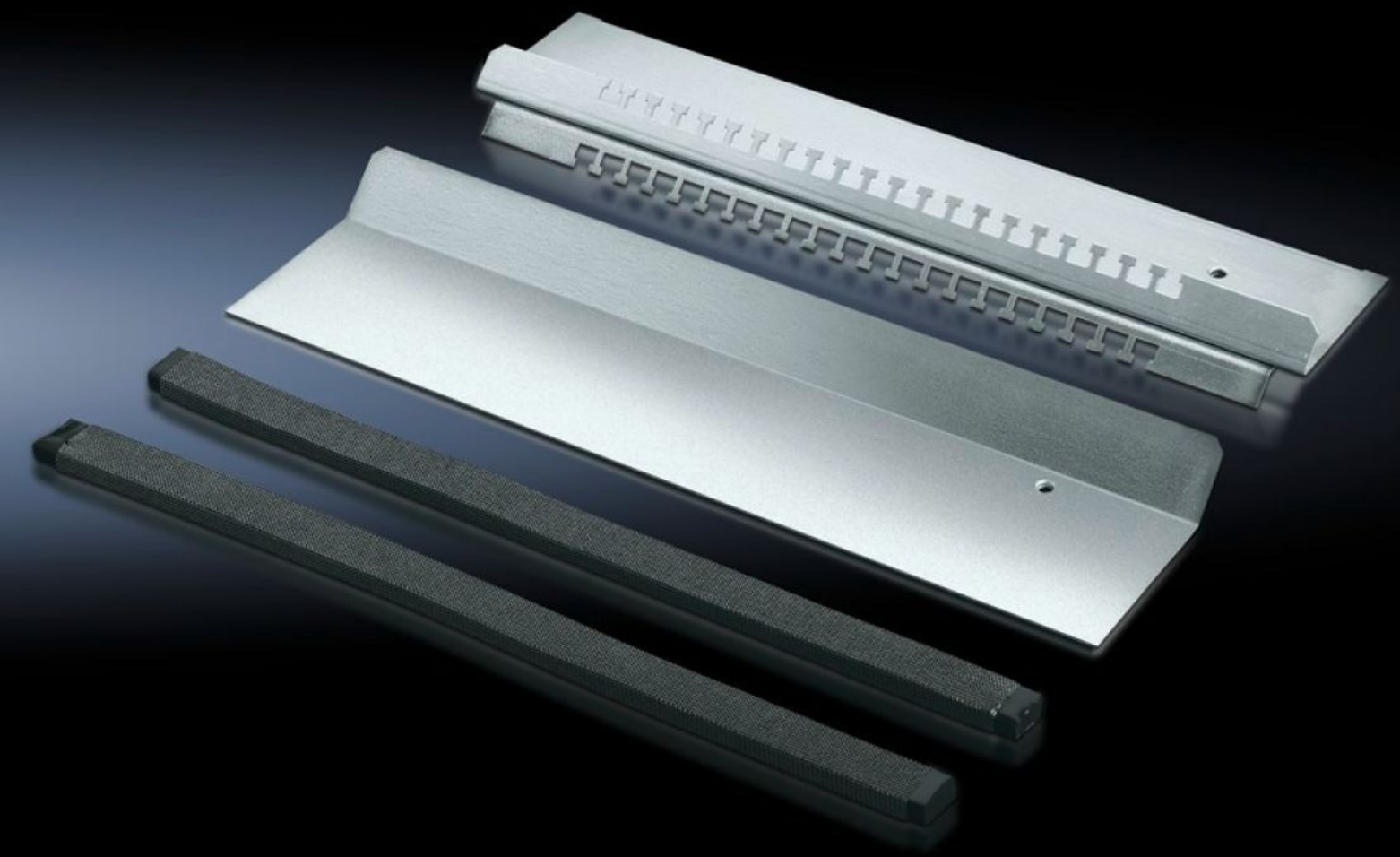

TS 8800.620
EMC-bottenplåt

State: 2026-11-26 (Source: www.rittal.com/se-sv)

ENCLOSURES | POWER DISTRIBUTION | CLIMATE CONTROL | IT INFRASTRUCTURE | SOFTWARE & SERVICES

FRIEDHELM LOH GROUP

TS 8800.620 - EMC-bottenplåt

För skärmade kablar med en diameter på max. 20 mm tillsammans med standardiserade bottenplåtar.

Features

Art. nr.	TS 8800.620
Produktbeskrivning	För skärmade kablar med en diameter på max. 20 mm. Kombinerad EMC-kontaktering och kabelfixering ger en lågohmig kontakt mellan kabelskärm och bottenplåt. För alla skåp 400, 500, 600 och 800 mm djupa, tillsammans med seriemässiga bottenplåtar.
Material	Stålplåt
Ytbehandling	Förzinkad
Leveransens omfattning	Kabelförvaringslist med stansat hammarhuvud 1 skjutbar bottenplåt 2 EMC-tätningar
Anmärkning om art. nr.	Enbart för en skåpshalva
Passar för	Skåptyp: TS Bredd: = 1.200 mm
Observera:	Ingen IP-skyddstyp som uppfyller standard är möjlig
Förpackningsenhet	1 st.
Nettovikt	1,825 kg
Bruttovikt	2,025 kg
Tullvarukod	94039910
ETIM 9	EC002620
ECLASS 8.0	27189261
Produktbeskrivning	TS EMC bottenplåtar, B: 1200 mm

© Rittal 2026