Rittal – The System.

Faster – better – everywhere.

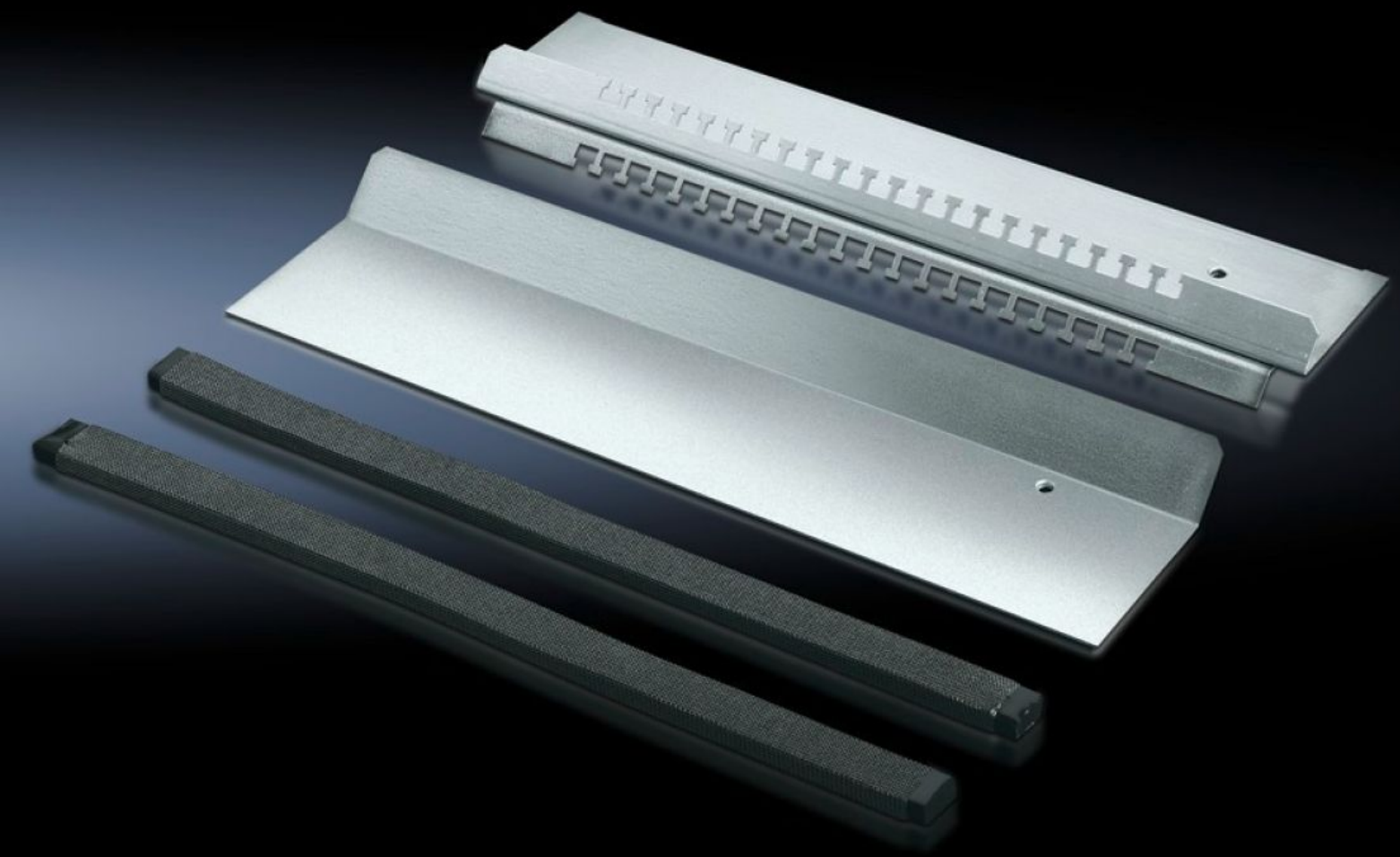

TS 8800.660
EMC-bottenplåt

State: 2026-11-24 (Source: www.rittal.com/se-sv)

TS 8800.660 - EMC-bottenplåt

För skärmade kablar med en diameter på max. 20 mm tillsammans med standardiserade bottenplåtar.

Features

Art. nr.	TS 8800.660
Produktbeskrivning	För skärmade kablar med en diameter på max. 20 mm. Kombinerad EMC-kontaktering och kabelfixering ger en lågohmig kontakt mellan kabelskärm och bottenplåt. För alla skåp 400, 500, 600 och 800 mm djupa, tillsammans med seriemässiga bottenplåtar.
Material	Stålplåt
Ytbehandling	Förzinkad
Leveransens omfattning	Kabelförvaringslist med stansat hammarhuvud 1 skjutbar bottenplåt 2 EMC-tätningar
Passar för	Skåptyp: TS Bredd: = 600 mm
Observera:	Ingen IP-skyddstyp som uppfyller standard är möjlig
Förpackningsenhet	1 st.
Nettovikt	1,7 kg
Bruttovikt	1,8 kg
Tullvarukod	94039910
ETIM 9	EC002620
ECLASS 8.0	27189261
Produktbeskrivning	TS EMC bottenplåtar, B: 600 mm

© Rittal 2026