Rittal – The System.

Faster – better – everywhere.

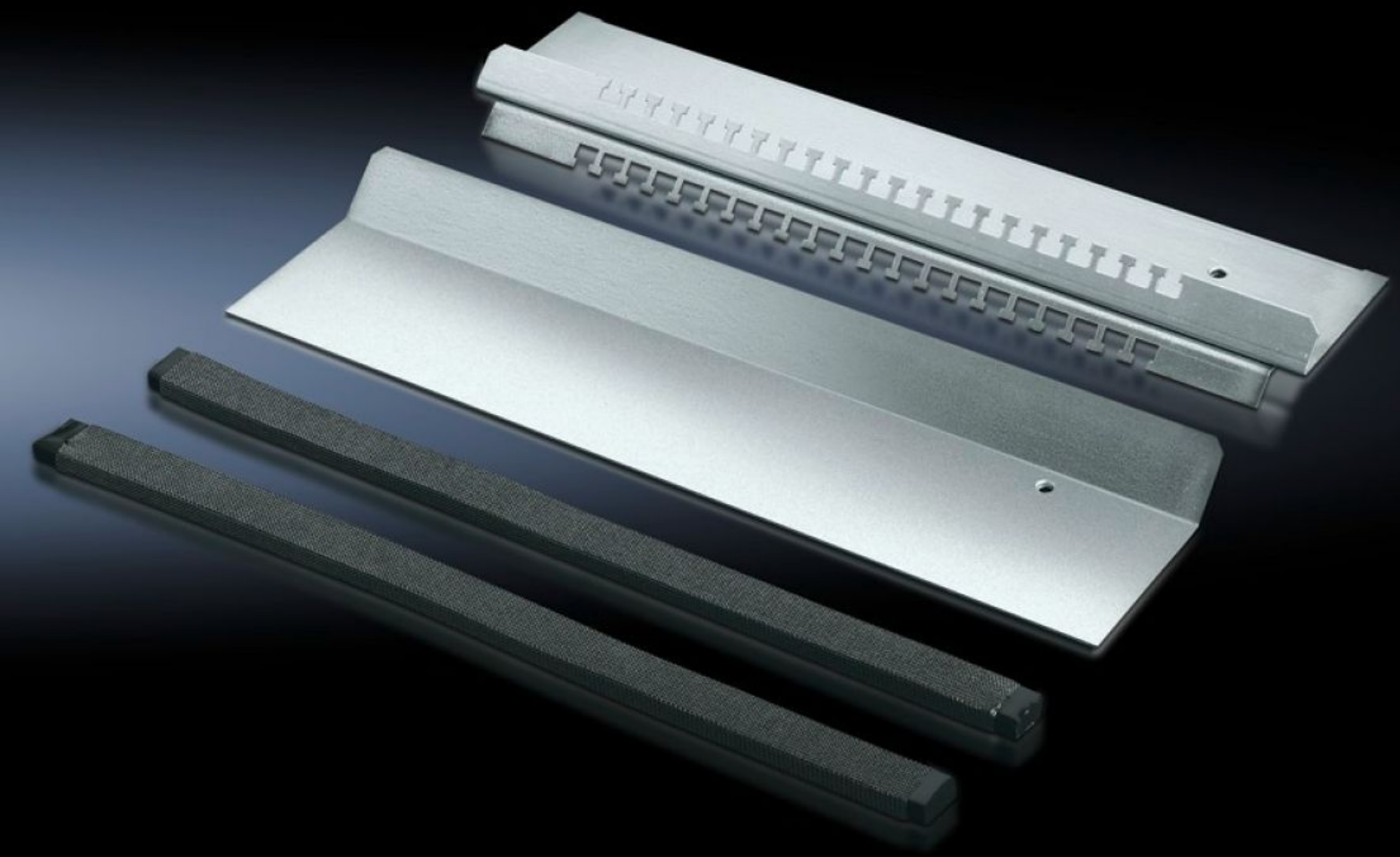

TS 8800.680
EMC-bottenplåt

State: 2026-11-24 (Source: www.rittal.com/se-sv)

TS 8800.680 - EMC-bottenplåt

För skärmade kablar med en diameter på max. 20 mm tillsammans med standardiserade bottenplåtar.

Features

Art. nr.	TS 8800.680
Produktbeskrivning	För skärmade kablar med en diameter på max. 20 mm. Kombinerad EMC-kontaktering och kabelfixering ger en lågohmig kontakt mellan kabelskärm och bottenplåt. För alla skåp 400, 500, 600 och 800 mm djupa, tillsammans med seriemässiga bottenplåtar.
Material	Stålplåt
Ytbehandling	Förzinkad
Leveransens omfattning	Kabelförvaringslist med stansat hammarhuvud 1 skjutbar bottenplåt 2 EMC-tätningar
Passar för	Skåptyp: TS Bredd: = 800 mm
Observera:	Ingen IP-skyddstyp som uppfyller standard är möjlig
Förpackningsenhet	1 st.
Nettovikt	2,4 kg
Bruttovikt	2,554 kg
Tullvarukod	94039910
ETIM 9	EC002620
ECLASS 8.0	27189261
Produktbeskrivning	TS EMC bottenplåtar, B: 800 mm

© Rittal 2026