Rittal – The System.

Faster – better – everywhere.

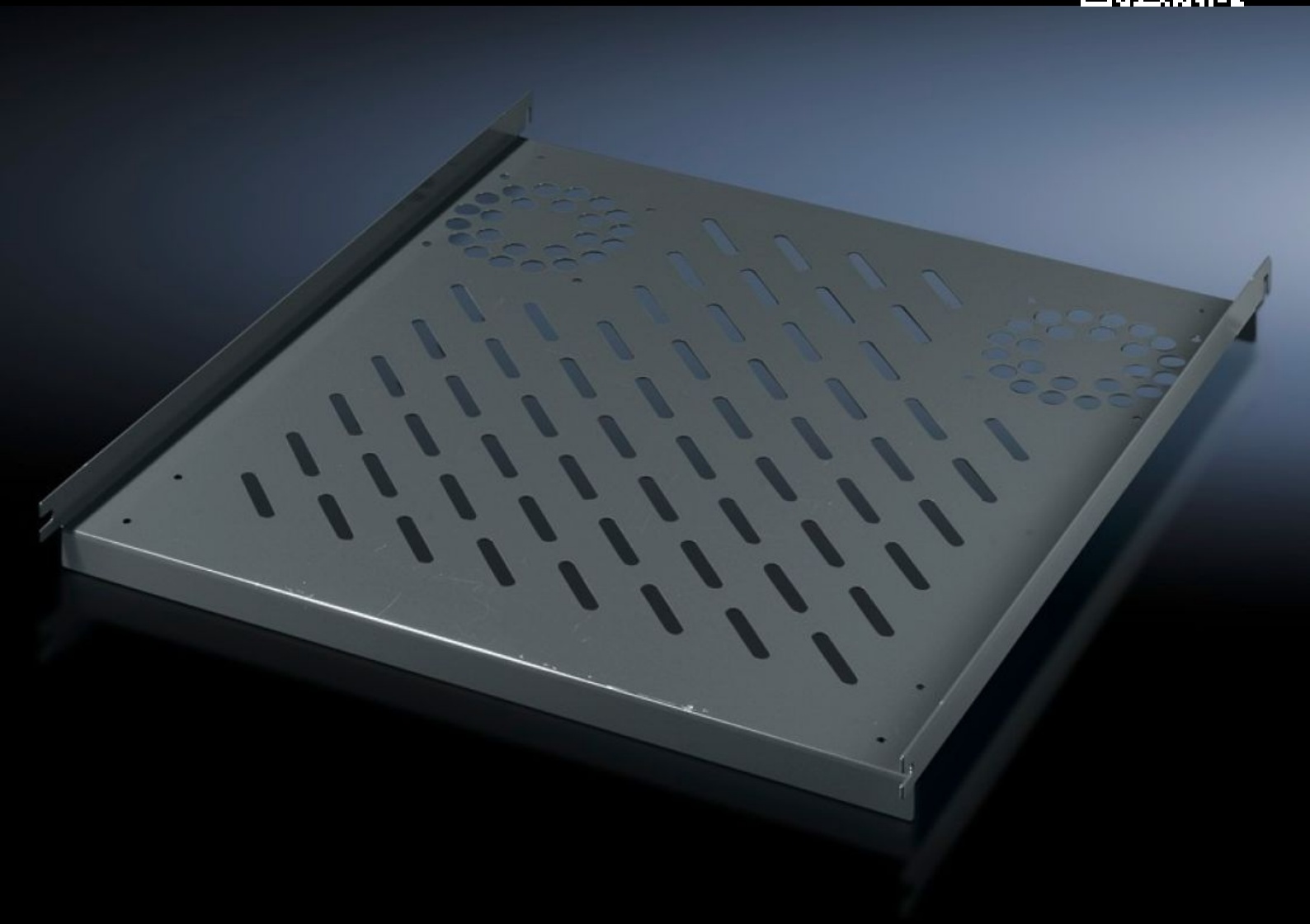

PC 8800.900

Hyllplan, fast inbyggnad

State: 2026-11-28 (Source: www.rittal.com/se-sv)

ENCLOSURES | POWER DISTRIBUTION | CLIMATE CONTROL | IT INFRASTRUCTURE | SOFTWARE & SERVICES

FRIEDHELM LOH GROUP

PC 8800.900 - Hyllplan, fast inbyggnad för TS, VX SE, PC, IW, förberedd för fläktutbyggnadssats

För direkt montage på vertikal skåpprofil. Enkelt att hänga i 4 förmonterade skruvar och fixera.

Features

Art. nr.	PC 8800.900
Produktbeskrivning	Enkelt att hänga i 4 förmonterade skruvar och fixera.
Material	Stålplåt
Färg	RAL 7015
Leveransens omfattning	Inkl. fastsättningsmaterial
Inbyggnadsmöjligheter	På den vertikala TS-/VX SE-skåpprofilen
Belastning	40 kg ytlast, statisk
Observera:	För skåp utan montageplåt
Uppställningsyta	Bredd: 507 mm Djup: 550 mm
Passar för	Skåptyp: TS VX SE PC IW Bredd: = 600 mm Djup: = 600 mm
Förpackningsenhet	1 st.
Nettovikt	3,396 kg
Bruttovikt	3,52 kg
PCF per paket (Cradle-to-Gate)	17,5 kg CO2 eq (Cat B)
Information om PCF-klass	Kategori B: PCF-värde (Cradle-to-Gate) på basis av produktens vikt ungefärligt beräknat och självdeklarerat
Tullvarukod	94039910
ETIM 9	EC002620

© Rittal 2026

Features

ECLASS 8.0	27189261
Produktbeskrivning	PC Hyllplan, fast inbyggnad, för TS, PC, IW, förberedd för fläktutbyggnadssats, för BD: 400x600 mm