Rittal – The System.

Faster – better – everywhere.

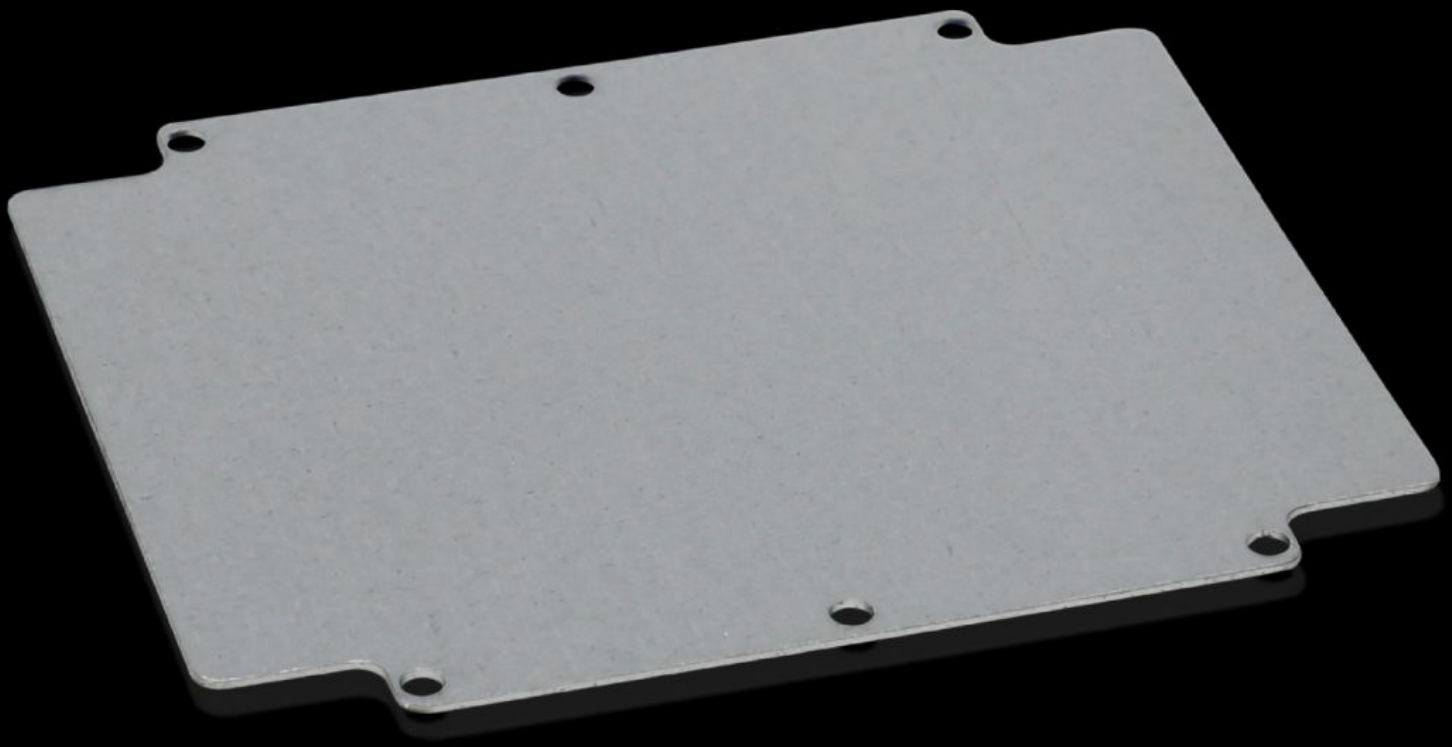

GA 9116.700

Montageplåt

State: 2026-11-23 (Source: www.rittal.com/se-sv)

ENCLOSURES | POWER DISTRIBUTION | CLIMATE CONTROL | IT INFRASTRUCTURE | SOFTWARE & SERVICES

FRIEDHELM LOH GROUP

GA 9116.700 - Montageplåt för GA

För individuell inre utbyggnad, med fastsättningshåltagning.

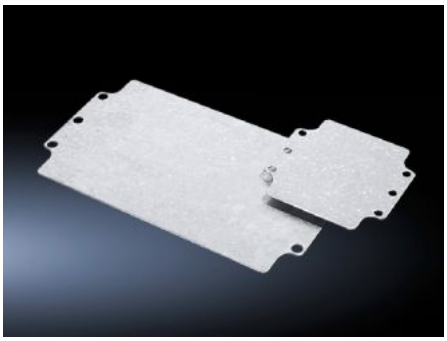

Features

Art. nr.	GA 9116.700
Produktbeskrivning	För individuell inre utbyggnad, med fastsättningshåltagning.
Material	Stålplåt
Ytbehandling	Förzinkad
Mått för montageplåt (B × H)	183 mm x 214 mm
Passar för	Skåptyp: GA Bredd: = 202 mm Höjd: = 232 mm
Förpackningsenhet	1 st.
Nettovikt	0,4 kg
Bruttovikt	0,442 kg
PCF per paket (Cradle-to-Gate)	4,5 kg CO2 eq (Cat B)
Information om PCF-klass	Kategori B: PCF-värde (Cradle-to-Gate) på basis av produktens vikt ungefärligt beräknat och självdeklarerat
Tullvarukod	94039910
ETIM 9	EC000213
ECLASS 8.0	27409216
Produktbeskrivning	GA Montageplåt, BH: 183x214 mm

© Rittal 2026