Rittal – The System.

Faster – better – everywhere.



SV 9340.450
OM-adapter

State: 2026-11-27 (Source: www.rittal.com/se-sv)

ENCLOSURES | POWER DISTRIBUTION | CLIMATE CONTROL | IT INFRASTRUCTURE | SOFTWARE & SERVICES

FRIEDHELM LOH GROUP

SV 9340.450 - OM-adapter med anslutningsledningar

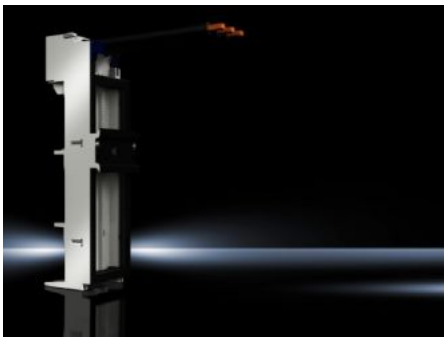

Features

Art. nr.	SV 9340.450
Utförande	med anslutningsledning
Material	Polyamid Brandklassad enligt UL 94-V0
Färg	Chassin: RAL 7035
Anslutningsledningar (AWG)	AWG 6
Märkström max.	65 A
Märkspänning	690 V, 3~
Observera:	Angivna tekniska data kan avvika vid UL-användning
Elektriska värden UL(SCCR)	30 kA – 600 V, säkring klass K5 max 60 A, JDDZ/7 30 kA – 480 V, kombinerad motorstyrning max 63 A, NHJH/7 65 kA – 600 V, säkring klass J max 60 A, JDDZ/7 65 kA – 480 V, Manual Motor Controller max 63 A, NLRV/7 65 kA – 480 V, Combination Motor Controller max 63 A, NHJH/7
För skensystem med centrumavstånd	60 mm
Längd på anslutningskabel	130 mm
Typ av profilskena	Bärram, 1 x TS 55E, 1 x TS 55D-V
Poltal	3-polig
bärramsstöd	Yes

© Rittal 2026

Features

Dimension	Bredd: 55 mm Höjd: 272 mm
Profilskenor, antal/höjd	2 / 10 mm
Passar för samlingsskenor	Höjd: 5, 10 mm
Bärram (B × H)	55 mm x 237 mm
Godkännanden	UL
Förpackningsenhet	1 st.
Nettovikt	0,399 kg
Bruttovikt	0,405 kg
Kopparandel (kg/st)	0,116
Tullvarukod	85369095
ETIM 9	EC001531
ECLASS 8.0	27370304
Produktbeskrivning	SV OM-adapter, 65 A, 690 V, 3-polig, anslutningskabel AWG 6, BH: 55x272 mm bärarm, profilskenor TS 55E, TS 55D-V

Approvals

Approvals	ABS DNV Lloyds Register UL + C-UL (listed)
Explanations	Konformitetsförklaring Konformitetsförklaring UK