Rittal – The System.

Faster – better – everywhere.

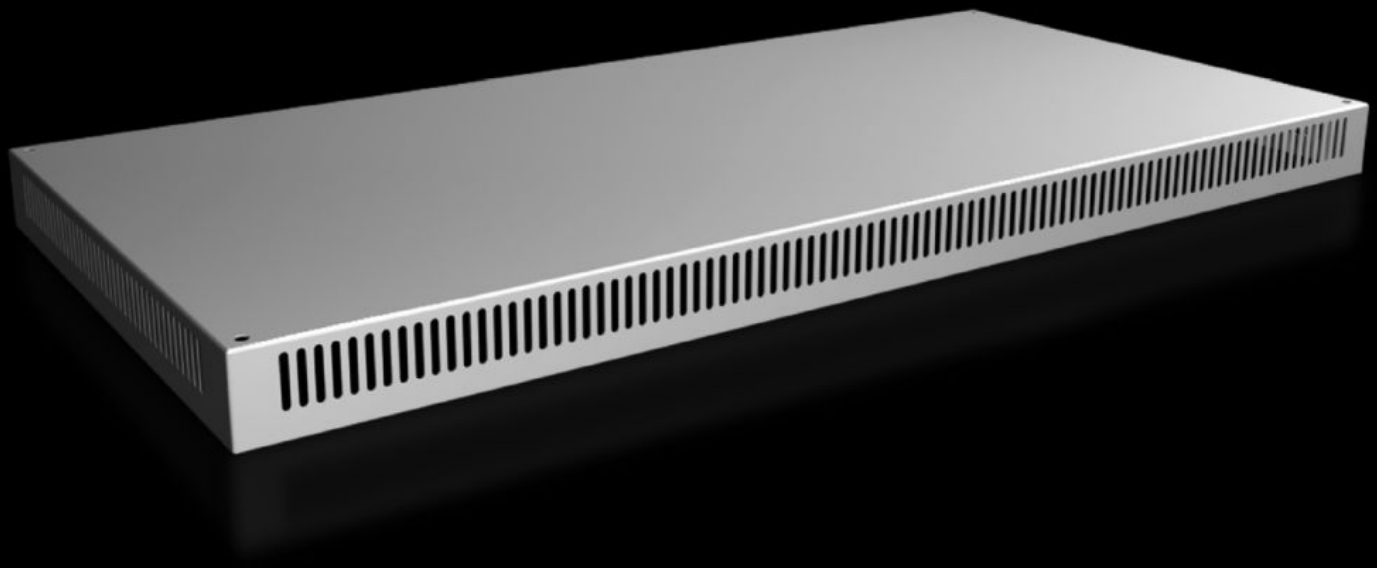

SV 9681.826

Takplåt IP 2X, med ventilationsöppning

State: 2026-11-28 (Source: www.rittal.com/se-sv)

SV 9681.826 - Takplåt IP 2X, med ventilationsöppning för VX, VX IT

För skåp utan takplåt samt för utbyte mot standardtak för andra skåp.

Features

Art. nr.	SV 9681.826
Produktbeskrivning	För skåp utan takplåt samt för utbyte mot standardtak.
Material	Stålplåt, 1,5 mm
Ytbehandling	Strukturlack
Färg	RAL 7035
Leveransens omfattning	Inkl. fastsättningsmaterial
Build-up height	72 mm
Passar för	Bredd: = 1.200 mm Djup: = 600 mm
Förpackningsenhet	1 st.
Nettovikt	11,761 kg
Bruttovikt	12,1 kg
Tullvarukod	94039910
ETIM 9	EC000744
ECLASS 8.0	27182405
Produktbeskrivning	VX Roof plate, Wdepth 1200x600 mm, IP 2X, H: 72 mm, with ventilation hole

© Rittal 2026