Rittal – The System.

Faster – better – everywhere.

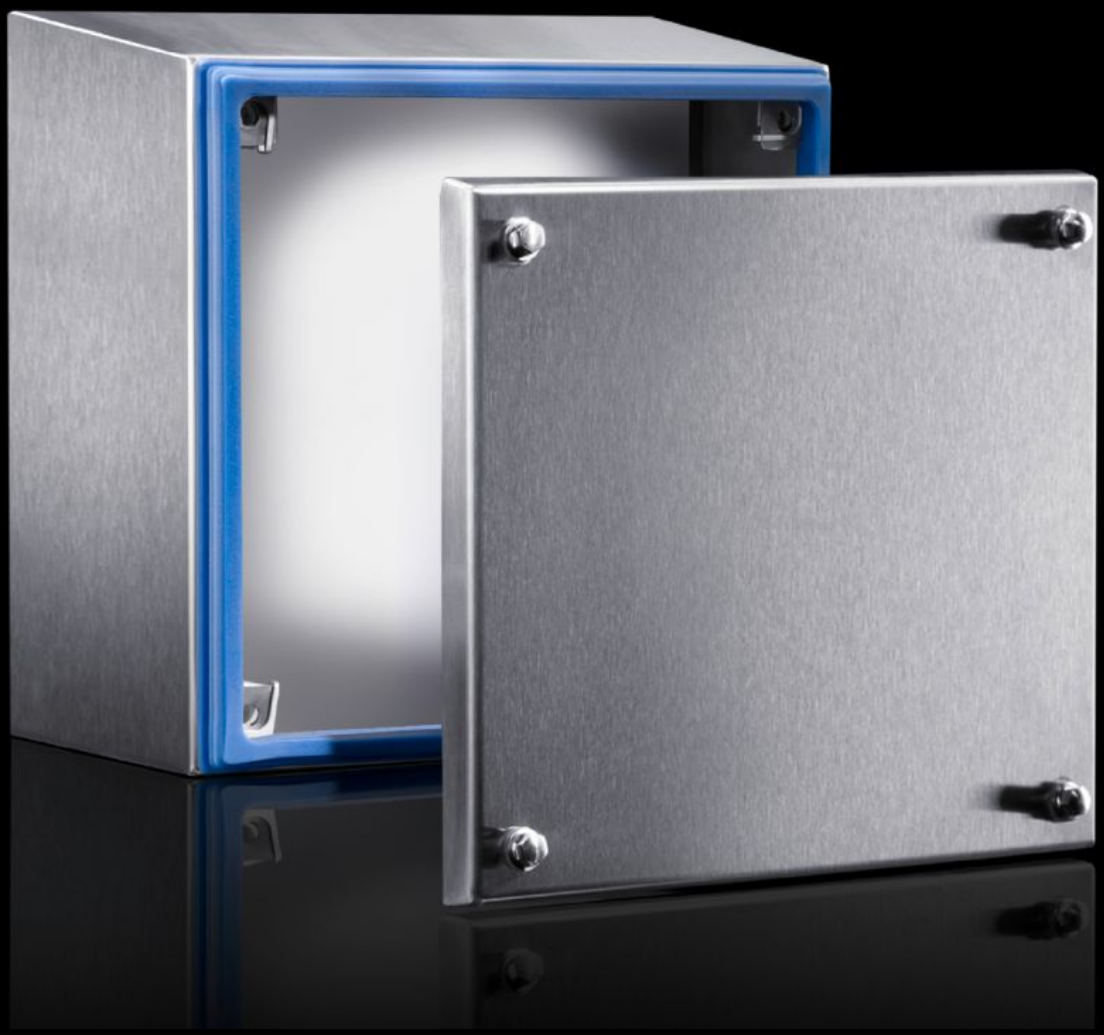

HD 1672.600

Svorkovnicová skriňa HD

State: 23.11.2026 (Source: www.rittal.com/sk-sk)

ENCLOSURES | POWER DISTRIBUTION | CLIMATE CONTROL | IT INFRASTRUCTURE | SOFTWARE & SERVICES

FRIEDHELM LOH GROUP

HD 1672.600 - Svorkovnicová skriňa HD

Enclosure solution tailored to the requirements of the food and beverage industry. All-round gap-free silicone seal between enclosure and cover. Hygiene-compliant quick-release hexagon fastener

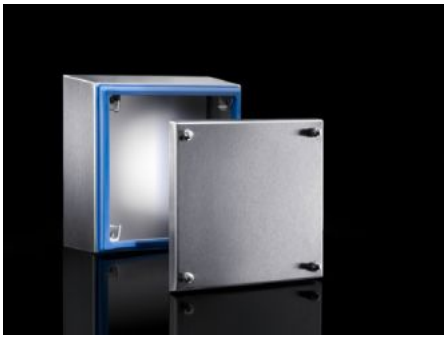



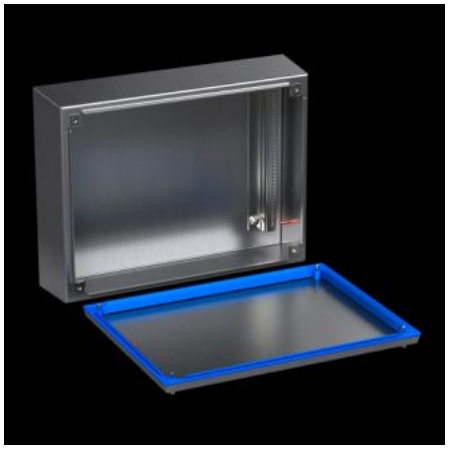

Features

Obj. č.	HD 1672.600
Prevedenie	Skrine s hygienickým dizajnom
Materiál	Skriňa a kryt: nerezová oceľ 1.4301 (AISI 304), 1,5 mm Montážny uholník: oceľový plech, pozinkovaný, 2,0 mm Skrutka uzáveru: z nerezovej ocele Tesnenie: silikón, v súlade so smernicou FDA 21 CFR 177.2600
Povrch	Skrinka a kryt: jemne zbrúsený povrch, zrnitosť 400, hĺbka zrnitosti < 0,8 µm Tesnenie: modrá farba (RAL 5010)
Rozsah dodávky	Skrinka Kryt Montážna uholníková lišta (predmontovaná) Tesnenie a uzatváracie skrutky (priložené)
Rozmery	Šírka vpredu: 200 mm Šírka vzadu: 227 mm Výška vpredu: 200 mm Výška vzadu: 227 mm Hĺbka: 120 mm
Kód IK	IK08

© Rittal 2026

Features

Základný materiál	Stainless steel 1.4301 (AISI 304)
Stupeň krytia IP podľa normy IEC 60 529	IP 66 IP X9
Protection category NEMA	NEMA 1 NEMA 3 NEMA 3X NEMA 4 NEMA 4X NEMA 12 NEMA 13
Type rating podľa 508A	Type 1 Type 3 Type 3X Type 4 Type 4X Type 12 Type 13
Balenie	1 pc(s).
Netto hmotnosť	2,837 kg
Brutto hmotnosť	2,94 kg
PCF per pack (cradle-to-gate)	11,52
Číslo colnej sadzby	84879090
ETIM 9	EC002713
ETIM 8	EC002713
ECLASS 8.0	27180101
Popis výrobku	HD svorkovnicová skrinka, ŠxVxH 200x200x120 mm, nehrdzavejúca oceľ, 1.4301, s krytom a silikónovým tesnením

Approvals

Approvals	UL + C-UL (listed)

Approvals

Explanations	Declaration of conformity Declaration of conformity UK PCF-declaration