Rittal – The System.

Faster – better – everywhere.

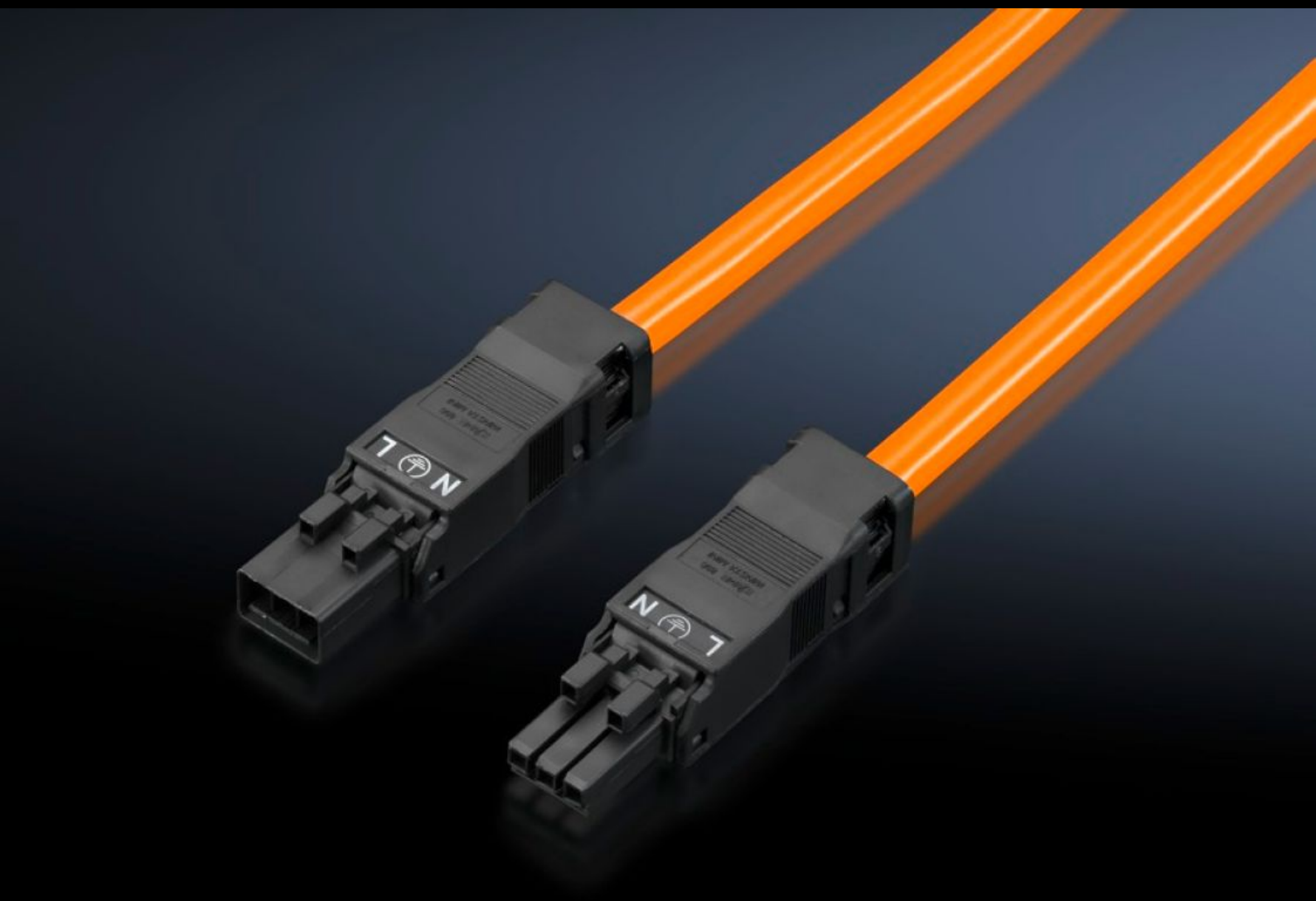

# SZ 2500.430

# Přívodní kabel

State: 30.1.2026 (Source: rittal.com/sk-sk)

ENCLOSURES | POWER DISTRIBUTION | CLIMATE CONTROL | IT INFRASTRUCTURE | SOFTWARE & SERVICES

FRIEDHELM LOH GROUP

# SZ 2500.430 - Přívodní kabel

Pro časově úsporné a jednoduché připojení systémového LED svítidla.

## Features

| | |
|---|---|
| Obj. č. | SZ 2500.430 |
| Provedení | Průchozí zapojení, 3-žilové (se zdířkou a konektorem) |
| Barva | Oranžová |
| Průřez | 1,5 mm² |
| Délka | 1 000 mm |
| Rozměry | Délka: 1.000 mm |
| Jmenovité provozní napětí | 100 V - 240 V, 1~, 50 Hz/60 Hz |
| Balení | 5 ks |
| Netto hmotnost | 0.66 |
| Brutto hmotnost | 0.664 |
| Číslo celní sazby | 85444290 |
| EAN | 4028177809123 |
| ETIM 9 | EC001576 |
| ETIM 8 | EC001576 |
| ECLASS 8.0 | 27060402 |

## Approvals

| | |
|---|---|
| Explanations | Prohlášení o shodě<br>Prohlášení o shodě UK |